

## Rassegna del 15/04/2016

### SI PARLA DI NOI

15/04/16	Corriere della Sera Roma	14	All'antico porto, aspettando il volo	Pelati Manuela	1
15/04/16	Messaggero Cronaca di Roma	61	Week end Un archeo parco al Porto di Traiano e le golosità fritte senza frontiere - Quattro passi a Porto città delle meraviglie	Larcan Laura	2
15/04/16	Repubblica Roma	13	Porto di Claudio da domani al via le visite guidate	...	4
15/04/16	Tempo Roma	15	Riaprono al pubblico i «Porti imperiali»	...	5
14/04/16	ANSA.IT	1	Fiumicino: riapre Portus nei week end	...	6
14/04/16	AREZZOWEB.IT	1	Fiumicino: Adr, parte nuova edizione di 'Navigare il territorio'	...	7
14/04/16	AREZZOWEB.IT	1	Fiumicino: Adr, parte nuova edizione di 'Navigare il territorio' (2)	...	8
14/04/16	ARTE.IT	1	Navigare il Territorio	...	9
14/04/16	ASKANEWS.IT	1	Fiumicino, parte la seconda edizione di navigare il territorio	...	11
14/04/16	FIUMICINO.ROMATODAY.IT	1	Fiumicino, nuova edizione di Navigare il Territorio: i dettagli	...	12
14/04/16	FIUMICINO.ROMATODAY.IT	1	Fiumicino, Navigare il Territorio: riapre il parco dei Porti Imperiali	...	14
14/04/16	FREGENEONLINE.COM	1	"Navigare il territorio" e i porti di Claudio e Traiano	...	16
14/04/16	ILCORRIEREDELLACITTA.COM	1	Porti Claudio e Traiano: " 'Navigare il territorio' straordinaria occasione per visitare luogo unico al mondo"	...	17
14/04/16	ILFARONLINE.IT	1	Porti di Claudio e Traiano, Montino: "Un luogo unico al mondo"	...	19
14/04/16	ILMESSAGGERO.IT	1	Fiumicino, riapre il parco dei Porti Imperiali	...	20
14/04/16	ILSUSSIDIARIO.NET	1	Fiumicino: Adr, parte nuova edizione di 'Navigare il territorio'	...	21
14/04/16	ILSUSSIDIARIO.NET	1	Fiumicino: Adr, parte nuova edizione di 'Navigare il territorio' (2)	...	22
14/04/16	ILTABLOID.IT	1	Fiumicino - Parte la nuova edizione di "Navigare il territorio"	...	23
14/04/16	ILTABLOID.IT	1	Fiumicino – Porti Claudio e Traiano, Montino: "Navigare il Territorio un'occasione per visitare un territorio unico al mondo"	...	25
14/04/16	ILTEMPO.IT	1	Fiumicino: Adr, parte nuova edizione di 'Navigare il territorio'	...	26
14/04/16	ILTEMPO.IT	1	Fiumicino: Adr, parte nuova edizione di 'Navigare il territorio' (2)	...	27
14/04/16	IT.FINANCE.YAHOO.COM	1	Fiumicino, parte la seconda edizione di navigare il territorio	...	28
14/04/16	ITALPRESS.COM	1	"NAVIGARE IL TERRITORIO", ADR APRE A VISITATORI PORTO CLAUDIO E TRAIANO	...	29
14/04/16	OSTIA.NEWSGO.IT	1	Porti Claudio e Traiano, Montino: "Navigare il territorio è straordinaria occasione per visitare un luogo unico al mondo"	...	30
14/04/16	MILANOFINANZA.IT	1	Adr: a Fiumicino parte la nuova edizione di "Navigare il territorio"	...	32
14/04/16	NOTIZIE.TISCALI.IT	1	Fiumicino: riapre Portus nei week end	...	34
14/04/16	QFIUMICINO.COM	1	Navigare il territorio" e i porti imperiali	...	35
14/04/16	QUOTIDIANOLAVOCE.IT	1	FIUMICINO, PRESENTATA L'INIZIATIVA "NAVIGARE IL TERRITORIO": I PORTI DI CLAUDIO E TRAIANO APERTI TUTTI I WEEK END FINO AD OTTOBRE	...	36
14/04/16	ROMA.CORRIERE.IT	1	Il porto di Traiano apre alle visite Luoghi e tempi di un hub imperiale	...	37
14/04/16	ROMAONLINE.ORG	1	Fiumicino, parte la nuova edizione di "navigare il territorio"	...	40
14/04/16	STUDIOCATALDI.IT	1	Fiumicino: Adr, parte nuova edizione di 'Navigare il territorio'	...	42
14/04/16	STUDIOCATALDI.IT	1	Fiumicino: Adr, parte nuova edizione di 'Navigare il territorio' (2)	...	43

# All'antico porto, aspettando il volo

«Navigare il Territorio»: visite al sito di Traiano con bus **dall'aeroporto di Fiumicino**

Fiumicino e Roma si collegano anche quest'anno nel viaggio tra modernità e antichità con le visite al porto di Traiano, tra i reperti che ospitavano le navi imperiali del hub più grande del mondo antico. Tutti i fine settimana dalle 11 alle 18 si potrà «Navigare il Territorio» tra i reperti di una delle più importanti opere di ingegneria civile dell'antichità, a forma esagonale con una superficie di circa 200 ettari, che permetteva l'attracco di circa duecento navi contemporaneamente.

Il sito archeologico voluto nel 42 d.C. dall'imperatore Claudio per far fronte alla forte crescita demografica e alle esigenze di approvvigionamento, fu ampliato dall'imperatore Traiano nel II secolo d.C. quando Roma raggiungeva il milione e mezzo di abitanti, era capitale di un impero multietnico, centro politico e motore di un mercato che si estendeva dalle coste atlantiche dell'Europa alla penisola arabica. Traiano tra il 112 e il 114 d. C. fece riprogettare il porto dal famoso architetto Apollodoro di Damasco che propose di scavare interamente sulla terraferma un nuovo bacino di 32 ettari creando così uno dei più grandi porti di tutto l'impero. Il porto, che si raggiunge in dieci minuti con le navette gratuite dal Terminal 3 **dell'aeroporto di Fiumi-**

**cino** (partenza ogni mezz'ora) si inserisce all'interno di un parco naturalistico con 2.300 alberi ad alto fusto.

L'iniziativa promossa da **Aeroporti di Roma**, Fondazione Benetton Studi Ricerche, Soprintendenza speciale per il Colosseo e l'area archeologica centrale di Roma, è frutto di collaborazione tra pubblico e privato. «Le visite sono dedicate a chi è in transito ad attendere due o tre ore un'aereo, come a coloro che vengono da Roma o con i treni o con l'auto che possono lasciare in sosta all'aeroporto» dichiara il direttore generale di **Adr**, Gian Luca Littarru. «Lavoreremo insieme alle Compagnie aeree per informare i passeggeri di questa significativa opportunità. Un invito che è stato subito accolto dal presidente dell'Ibar, l'associazione che rappresenta oltre 100 compagnie italiane e straniere in Italia». **Adr** sostiene il progetto anche per il coordinamento delle visite guidate, per la manutenzione del sito e con il parcheggio a 2 euro al giorno.

I bambini delle 49 scuole di Fiumicino che con i giochi tra la sabbia e le lezioni di archeologia, sono i primi portatori di cultura: alcuni di loro sono stati istruiti per accompagnare le guide della Soprintendenza durante le visite.

**Manuela Pelati**  
 © RIPRODUZIONE RISERVATA



**Tra le rovine**  
 Tutti i weekend fino alla fine di ottobre si potrà visitare il porto di Traiano

**Week end**  
**Un archeo parco**  
**al Porto di Traiano**  
**e le golosità fritte**  
**senza frontiere**  
 Dente e Larcan all'interno

# Quattro passi a Porto città delle meraviglie

**LA RASSEGNA** Da domani apre l'archeo parco del porto di Traiano con tour, laboratori e eventi

Natura e storia millenaria, scenari che sembrano rubati ad un quadro di Constable, e complessi archeologici che evocano la grandeur della Roma imperiale. Un binomio d'eccezione che rende unico, tutto da scoprire, il parco dei porti di Claudio e Traiano a Fiumicino. Non altro che l'antica città di *Portus*, il grandioso insediamento portuale sviluppatosi tra il I e il II secolo d.C. Un patrimonio statale che da domani apre eccezionalmente al pubblico (tutti i fine settimana dalle 11 alle 18 ad ingresso libero fino al 30 ottobre) grazie alla seconda edizione del progetto "Navigare il Territorio"

curato da Renato Sebastiani archeologo responsabile dell'area per la Soprintendenza statale, e messo in campo in sinergia con la Fondazione Benetton Studi e Ricerche, il Comune di Fiumicino e **Aeroporti di Roma** che per tutti i sabati e le domeniche offrirà un servizio gratuito di navette per i turisti che fanno scalo a Leonardo da Vinci. Porte aperte, dunque, ad un gioiello al centro di lunghe e complesse campagne di scavi e restauri che riservano ai visitatori novità. L'intrattenimento di qualità è il leitmotiv dell'iniziativa. Tornano puntuali i mini-ciceroni formati da archeologi

professionisti, per svelare il complesso dei magazzini dell'arsenale imperiale, le strutture del palazzo, le cosiddette Terme della Lanterna con la loro aula absidata che ha restituito un inedito pavimento a mosaico, e la splendida basilica paleocristiana dove saranno riprodotte le originali pavimentazioni. Non mancheranno i laboratori naturalistici e di archeo-botanica, e un'accoglienza all'insegna dell'animazione dei siti. Scarpe comode, occhiali da sole, macchina fotografica a portata di clic. Imperdibile.

**Laura Larcan**

© RIPRODUZIONE RISERVATA



A sinistra ricostruzione di una parte del bacino del porto di Traiano così come appariva nel II secolo d.C. Sotto, uno scorcio dal percorso di visita



**Il Edizione  
di Navigare  
il Territorio**

Via portuense km  
25,600 - ingresso  
sotto il viadotto di  
Via dell'Aeroporto  
di Fiumicino (SS  
296)

Navetta gratis  
dall'Aeroporto  
dal Terminal 3 -  
area partenze  
davanti  
all'ingresso 5



## NEI WEEK END

## Porto di Claudio da domani al via le visite guidate

**R**IPARTONO da domani le visite guidate al porto di Claudio e Traiano, lungo la via Portuense. Tutti i fine settimana fino al 30 ottobre dalle 11.00 alle 18.00 sarà possibile esplorare l'unico porto romano giunto intatto fino al nostro tempo, grazie a "Navigare il Territorio" un'iniziativa promossa dalla fondazione Benetton Studi Ricerche, da [Aeroporti di Roma](#) e dalla Soprintendenza speciale per il Colosseo e l'area archeologica centrale di Roma. I risultati ottenuti nel 2015, con oltre 10.000 presenze, hanno motivato quest'anno la scelta di anticipare l'apertura ad aprile. L'iniziativa prevede anche laboratori e attività rivolte a famiglie, a bambini e ragazzi. Saranno gli studenti delle scuole della rete "Progetto Tirreno", supportati da personale specializzato della Soprintendenza, a promuovere percorsi guidati, dedicati ai piccoli dai 3 ai 6 anni. I tesori del porto saranno disponibili anche per i passeggeri del Leonardo da Vinci: nei giorni di apertura, infatti, sarà operativa al Terminal 3, livello partenze, una navetta gratuita per raggiungere il parco archeologico.

© RIPRODUZIONE RISERVATA



**FIUMICINO**

**Riaprono al pubblico  
i «Porti imperiali»**

■ Tutti i fine settimana, a partire dal domani e fino al 30 ottobre, sarà possibile visitare, dalle 11.00 alle 18.00, l'unico porto romano giunto intatto fino al nostro tempo, grazie a «Navigare il Territorio» un'iniziativa promossa dalla Fondazione Benetton Studi Ricerche, da [Aeroporti di Roma](#) e dalla Soprintendenza speciale per il Colosseo e l'area archeologica centrale di Roma; in collaborazione con la Città di Fiumicino e con la Rete scolastica «Progetto Tirreno - Eco-Schools». Tra le iniziative dalla biblioteca per raccontare storia e archeologia ai più piccoli, a tour a misura di bambino.



ANSA.it > Lazio > **Fiumicino: riapre Portus nei week end**

# Fiumicino: riapre Portus nei week end

Archeologia, natura, laboratori e visite guidate

Redazione ANSA

📍 FIUMICINO

14 aprile 2016

16:05

NEWS

Suggerisci

Facebook

Twitter

Google+

Altri

Stampa

Scrivi alla redazione



© ANSA

CLICCA PER INGRANDIRE +

(ANSA) - FIUMICINO, 14 APR - Riapre al pubblico il Parco archeologico dei Porti Imperiali di Claudio e Traiano a Fiumicino, una delle più importanti opere di ingegneria civile del mondo antico. Tutti i fine settimana, a partire da sabato e fino al 30 ottobre, sarà possibile visitare, dalle 11 alle 18, l'unico porto romano giunto intatto fino al nostro tempo, grazie a 'Navigare il Territorio', iniziativa in sinergia tra pubblico e privato, alla 2° edizione. A promuoverla, la Fondazione Benetton Studi Ricerche, Aeroporti di Roma e la Soprintendenza speciale per il Colosseo e l'area archeologica centrale di Roma, in collaborazione con la città di Fiumicino e con la Rete scolastica Progetto Tirreno - Eco-Schools. In programma visite guidate, laboratori per le scuole, attività rivolte a famiglie, a bambini e ragazzi, e visite per i passeggeri del Leonardo da Vinci, che avranno a disposizione una navetta gratuita ogni 30 minuti ed un corner informativo che illustra le particolarità del sito archeologico.

RIPRODUZIONE RISERVATA © Copyright ANSA

Condividi Suggerisci

COMMENTI

### ULTIMA ORA

- 18:34** Piano sgomberi per 16 edifici occupati
- 18:22** Padre Vanessa Russo, pena morte per Doina
- 17:58** Omicidio nel metro, padre Vanessa: "Per Doina pena di morte"
- 16:05** Fiumicino: riapre Portus nei week end
- 14:53** De Santis: sparai a Ciriaco, pistola non mia
- 12:48** Regeni: inviata nuova rogatoria a Egitto
- 12:40** B&b irregolare all'Esquilino, 1 denuncia
- 12:04** Bimbo precipita da balcone, è grave
- 09:42** CC recuperano ori rubati a Villa Giulia
- 09:21** 3 kg hashish in vasca da bagno, arrestato

> Tutte le news



### + LETTI Ultima Settimana ▼

- 43234 volte **Tredicenne costretta a prostituirsi, arrestate tre zie e la nonna**
- 26901 volte **Doina Matei, sospesa la semilibertà dopo le foto su Facebook**
- 26157 volte **Omicidio metro Roma: Doina Matei dopo 9 anni in semilibertà**
- 12866 volte **Mafia a Ostia: colpo a clan Spada, 10 arresti**
- 4896 volte **Canili Roma, per 15 anni servizi**

# ArezzoWeb

PRIMA PAGINA CRONACA POLITICA SPORT ATTUALITÀ ECONOMIA SALUTE MANIFESTAZIONI MORE



Home > Economia-adn > Fiumicino: Adr, parte nuova edizione di 'Navigare il territorio'

Economia-adn Nazionali

## Fiumicino: Adr, parte nuova edizione di 'Navigare il territorio'

Di Adnkronos - 14 aprile 2016

4

Condividi su Facebook Tweet su Twitter G+ Pinterest Mi piace 0 tweet

Roma, 14 par. (AdnKronos) – Tutti i fine settimana, a partire dal prossimo sabato e fino al 30 ottobre, sarà possibile visitare, dalle 11.00 alle 18.00, l'unico porto romano giunto intatto fino al nostro tempo, grazie a "Navigare il Territorio" un'iniziativa promossa dalla Fondazione Benetton Studi Ricerche, da Aeroporti di Roma e dalla Soprintendenza speciale per il Colosseo e l'area archeologica centrale di Roma; in collaborazione con la Città di Fiumicino e con la Rete scolastica "Progetto Tirreno – Eco-Schools".

I significativi risultati ottenuti nel 2015, con oltre 10.000 presenze nei fine settimana, hanno motivato quest'anno la scelta di anticipare l'apertura ad aprile, per consentire di visitare il parco archeologico al maggior numero possibile di visitatori. Il programma di Navigare il Territorio prevede visite guidate, laboratori e attività rivolte a famiglie, a bambini e ragazzi, per scoprire un sito archeologico tra i più importanti dell'Antica Roma. Diverse le iniziative disponibili: dalla biblioteca per raccontare storia e archeologia ai più piccoli, a tour a misura di bambino.

Saranno proprio i ragazzi delle scuole della Rete "Progetto Tirreno", supportati da personale specializzato della Soprintendenza, a promuovere percorsi guidati, dedicati ai piccoli dai 3 ai 6 anni.

TAGS Bambino Biblioteca Parco Storia

CONDIVIDI Facebook Twitter G+ Pinterest Mi piace 0 tweet

Articolo precedente

Pd: sabato Cuperlo a Milano, conferenza stampa alle 14.30

Articolo successivo

Fincantieri: Uilm, proficuo incontro con Bono

**Adnkronos**

<http://www.adnkronos.com>

Notizie Nazionali fornite dall'Agenzia di Stampa Adnkronos

f in p r t v

ARTICOLI CORRELATI ALTRO DALL'AUTORE

SEGUICI

f	11,115 Fans	LIKE
Instagram icon	1,202 Followers	SEGUI
Tweet icon	530 Followers	SEGUI
Play icon	20 Iscritti	ISCRIVITI

**Pagine SII**

**Cerchiamo giovani.**

Inviare curriculum  
arezzo@paginesi.it

Pagine SII s.p.a., azienda leader operante nel settore dell'editoria pubblicitaria e nello sviluppo di servizi internet, cerca personale da inserire nella propria rete commerciale.

Tag

**Arezzo**

Acqua agricoltura  
Assemblea Calcio Carabinieri  
Carcere carlo Casentino Comune  
Crisi Denuncia Direttore Donne  
elezioni Energia Facebook Film  
Firenze Giovani Incidente Internet  
Lavori Lavoro  
Matteo Renzi Mostra Musica  
Papa Parco Pd Polizia Scuola  
Sicurezza Sindaco Storia  
Studenti studio Teatro Tifosi  
Toscana Traffico Turismo Valdarno  
Valdichiana Video

**chimmet**<sup>®</sup>  
REFINING AND FINE CHEMICALS

ULTIME NEWS



# ArezzoWeb

PRIMA PAGINA CRONACA POLITICA SPORT ATTUALITÀ ECONOMIA SALUTE MANIFESTAZIONI MORE



Home > Economia-adn > Fiumicino: Adr, parte nuova edizione di 'Navigare il territorio' (2)

Economia-adn Nazionali

## Fiumicino: Adr, parte nuova edizione di 'Navigare il territorio' (2)

Di Adnkronos - 14 aprile 2016

3

Condividi su Facebook
 Tweet su Twitter
 

 Mi piace 0
 tweet

(Adnkronos) – I tesori del Porto saranno disponibili anche per i passeggeri del Leonardo da Vinci: nei giorni di apertura infatti, sarà operativa al Terminal 3, livello Partenze, una navetta gratuita per raggiungere il Parco archeologico in pochi minuti direttamente dall'aeroporto. Il servizio è stato progettato anche a beneficio dei passeggeri in transito sul Leonardo da Vinci che vogliono sfruttare il tempo tra il volo di arrivo e quello di partenza, visitando gratuitamente un sito di elevato rilievo storico e culturale. All'interno dello scalo, infine, è stato allestito un apposito corner informativo per illustrare ai passeggeri le particolarità del sito archeologico.

Con questa seconda edizione, Navigare il Territorio, grazie alla sinergia tra pubblico e privato, alla collaborazione tra il mondo delle infrastrutture e dei trasporti e quello della cultura, prosegue nella sua attività di valorizzazione del territorio e di coinvolgimento delle comunità locali, a partire dal patrimonio dei giovani della scuola di Fiumicino.

TAGS **Giovani** Parco Scuola

CONDIVIDI Facebook Twitter Mi piace 0 tweet

Articolo precedente

Pd: sabato Cuperlo a Milano, conferenza stampa alle 14.30

Articolo successivo

Fincantieri: Uilm, proficuo incontro con Bono

**Adnkronos**  
<http://www.adnkronos.com>  
 Notizie Nazionali fornite dall'Agenzia di Stampa Adnkronos

f i in p r t v y

ARTICOLI CORRELATI ALTRO DALL'AUTORE

### SEGUICI

11,115 Fans LIKE

1,202 Followers SEGUI

530 Followers SEGUI

20 Iscritti ISCRIVITI

**Pagine SI!**  
 Cerchiamo giovani.  
 Inviare curriculum  
 arezzo@paginesi.it

Pagine SI! s.p.a., azienda leader operante nel settore dell'editoria pubblicitaria e nello sviluppo di servizi internet, cerca personale da inserire nella propria rete commerciale.

### Tag

- Acqua agricoltura **Arezzo**
- Assemblea Calcio Carabinieri
- Carcere carlo Casentino Comune
- Crisi Denuncia Direttore Donne
- elezioni Energia Facebook Film
- Firenze Giovani Incidente Internet
- Lavori **Lavoro**
- Matteo Renzi Mostra Musica
- Papa Parco Pd Polizia Scuola
- Sicurezza Sindaco Storia
- Studenti studio Teatro Tifosi
- Toscana Traffico Turismo Valdarno
- Valdichiana Video



### ULTIME NEWS

Tlc: Zaia firma accordo di programma su banda

Tlc: Zaia firma accordo di programma su banda ultra larga con Mise

Governo: Renzi, ieri 1,3 mln visualizzazioni per #matteorisponde

Nigeria: Renzi, non giriamoci dall'altra parte, bring back our girls

HOME &gt; MOSTRE

## NAVIGARE IL TERRITORIO



Porto Imperiale di Claudio e Traiano, Fiumicino

**Dal 16 Aprile 2016 al 30 Ottobre 2016**

FIUMICINO | ROMA

LUOGO: Porto Imperiale di Claudio e Traiano

ENTI PROMOTORI:

Fondazione Benetton Studi Ricerche

[Aeroporti di Roma](#)

Soprintendenza speciale per il Colosseo e l'area archeologica centrale di Roma

In collaborazione con la Città di Fiumicino e con la Rete scolastica "Progetto Tirreno - Eco-Schools"

SITO UFFICIALE: <http://www.navigareilterritorio.it>

COMUNICATO STAMPA:

Tutti i fine settimana, a partire dal prossimo sabato e fino al 30 ottobre, sarà possibile visitare, dalle 11 alle 18, l'unico porto romano giunto intatto fino al nostro tempo, grazie a "Navigare il Territorio" un'iniziativa promossa dalla Fondazione Benetton Studi Ricerche, da [Aeroporti di Roma](#) e dalla Soprintendenza speciale per il Colosseo e l'area archeologica centrale di Roma; in collaborazione con la Città di Fiumicino e con la Rete scolastica "Progetto Tirreno - Eco-Schools".

I significativi risultati ottenuti nel 2015, con **oltre 10.000 presenze nei fine settimana**, hanno motivato quest'anno la scelta di anticipare l'apertura ad aprile, per consentire di visitare il parco archeologico al maggior numero possibile di visitatori.

Il programma di Navigare il Territorio prevede **visite guidate, laboratori e attività rivolte a famiglie**, a bambini e ragazzi, per scoprire un sito archeologico tra i più importanti dell'Antica Roma. Diverse le iniziative disponibili: dalla biblioteca per raccontare storia e archeologia ai più piccoli, a tour a misura di bambino. Saranno proprio i ragazzi delle scuole della Rete "Progetto Tirreno", supportati da personale specializzato della Soprintendenza, a promuovere percorsi guidati, dedicati ai piccoli dai 3 ai 6 anni.

**I tesori del Porto saranno disponibili anche per i passeggeri del Leonardo da Vinci:**

nei giorni di apertura infatti, sarà operativa al Terminal 3, livello Partenze, una navetta gratuita per raggiungere il Parco archeologico in pochi minuti direttamente dall'[aeroporto](#). Il servizio è stato progettato anche a beneficio dei passeggeri in transito sul Leonardo da Vinci che vogliono sfruttare il tempo tra il **volo** di arrivo e quello di partenza, visitando gratuitamente un sito di elevato rilievo storico e culturale. All'interno dello scalo, infine, è stato allestito un apposito corner informativo per illustrare ai passeggeri le particolarità del sito archeologico.

Con questa seconda edizione, Navigare il Territorio, grazie alla **sinergia tra pubblico e privato**, alla collaborazione tra il mondo delle infrastrutture e dei **trasporti** e quello della cultura, prosegue nella sua attività di valorizzazione del territorio e di coinvolgimento delle comunità locali, a partire dal patrimonio dei giovani della scuola di Fiumicino.

Tutti i materiali dell'iniziativa, comprese le indicazioni su come partecipare alle attività

Tweet



## LA MAPPA



MOSTRE

Indicazioni stradali da:



Dal 31 marzo 2016 al 17 luglio 2016  
MILANO | GALLERIE D'ITALIA  
**LA BELLEZZA RITROVATA. CARAVAGGIO, RUBENS, PERUGINO, LOTTO E ALTRI 140 CAPOLAVORI RESTAURATI**



Dal 20 marzo 2016 al 20 novembre 2016  
PERUGIA | PALAZZO LIPPI ALESSANDRI  
**I TESORI DELLA FONDAZIONE CASSA DI RISPARMIO DI PERUGIA E IL CARAVAGGISMO NELLE COLLEZIONI DI PERUGIA**



Dal 05 marzo 2016 al 22 maggio 2016  
ROMA | PALAZZO DELLE ESPOSIZIONI  
**IL GIARDINO DI MATISSE**



Dal 25 marzo 2016 al 10 luglio 2016  
MILANO | PALAZZO REALE  
**UMBERTO BOCCIONI (1882-1916). GENIO E MEMORIA**



Dal 24 settembre 2015 al 24 gennaio 2016  
FIRENZE | PALAZZO STROZZI  
**BELLEZZA DIVINA TRA VAN GOGH, CHAGALL E FONTANA**



Dal 25 settembre 2015 al 10 aprile 2016  
GENOVA | PALAZZO DUCALE  
**DAGLI IMPRESSIONISTI A PICASSO. I CAPOLAVORI DEL DETROIT INSTITUTE OF ARTS**

Tweets di @ARTEit

gratuite, sono disponibili sui siti [www.navigareilterritorio.it](http://www.navigareilterritorio.it) e su [www.adr.it](http://www.adr.it).

### Il Porto Imperiale di Claudio e Traiano

Considerato una delle più importanti opere di ingegneria civile del mondo antico, con la sua celebre forma esagonale, il Porto di Traiano permetteva l'attracco contemporaneo di circa duecento navi.

Nel II secolo d.C., Roma raggiungeva il milione e mezzo di abitanti, era capitale di un impero multietnico, centro politico e motore di un mercato che si estendeva dalle coste atlantiche dell'Europa alla penisola arabica. La forte crescita demografica e i conseguenti problemi di approvvigionamento indussero l'imperatore Claudio a far costruire, a partire dal 42 d.C., un nuovo scalo marittimo a nord di Ostia, nell'attuale Fiumicino.

Il grande porto, ampio quasi 200 ettari, si mostrò però poco sicuro. L'imperatore Traiano, per risolvere questa situazione, tra il 112 e il 114 d. C., lo fece riprogettare dal famoso architetto Apollodoro di Damasco che propose di scavare interamente sulla terraferma un nuovo bacino di 32 ettari creando così uno dei più grandi porti di tutto l'impero.

Il porto, perfettamente conservato, si inserisce oggi all'interno di un parco archeologico e naturalistico che consente di affiancare, alla visita dei resti storici, anche l'osservazione di avifauna e di molteplici varietà naturalistiche.

### Dal porto al parco. Il paesaggio attuale del porto di Traiano

Il Parco Archeologico è un paesaggio di grandissimo valore culturale e naturale, in cui i resti dell'antico porto si legano al patrimonio arboreo e agli specchi d'acqua, in una unità armonica resa suggestiva dalle tracce del tempo e dall'ambiente creato con la bonifica delle paludi nei primi decenni del 1900.

Il parco sorge sul terreno di sedimentazione depositatosi in circa duemila anni che, all'inizio dell'età moderna (XV secolo), era ormai completamente insabbiato e trasformato in palude. Nel 1924 Giovanni Torlonia, con l'intento di trasformare il sito in tenuta agricola modello, bonificò l'area. Le specie impiegate sono quelle tipiche italiane. Le uniche linee estetiche e geometriche riconoscibili sono quelle dei filari di alberi: platano, cipresso, pino leccio, eucalipto, lungo i viali e intorno alla Darsena.

Il criterio adottato dallo Stato per l'intervento di riqualificazione dell'area come Parco Archeologico Naturalistico (1997-1998) è stato quello di consentire la lettura dell'antico porto nel rispetto e nella valorizzazione dell'importante patrimonio vegetazione, favorendo l'evoluzione naturale del paesaggio. Nelle aree dove prima c'era il mare è stata scelta una vegetazione bassa a prato per consentire la spazialità dello sguardo e l'idea delle acque nel bacino portuale.

Un accorgimento simile, ma con applicazione quasi opposta, è stato adottato nell'antica Darsena dove è stata mantenuta la vegetazione palustre composta da canne che, ondeggiando al vento, potessero ricordare il movimento e il rumore del mare. Un indicatore importante è costituito nell'area dalle specie di licheni. Bioindicatori della qualità dell'aria, sia con la loro presenza e, ancor più, con la loro assenza, sono specie in grado di fornire informazioni importanti di un parco che costituisce un polmone verde all'interno di un territorio molto antropizzato.

Il sabato e la domenica: dal 9 aprile al 12 giugno ore 11-18 dal 18 giugno al 3 luglio ore 16-20

Il Parco archeologico è chiuso il 1° maggio.

SCARICA IL COMUNICATO IN PDF

PORTO IMPERIALE DI CLAUDIO E TRAIANO

Tweet 

COMMENTI

**ARTE**.it  
THE MAP OF ART IN ITALY

Cerca



#### ARTISTI



ACHILLE VIRGILIO SOCRATE  
FUNI (ACHILLE FUNI)



#### OPERE



VOCAZIONE DI SAN MATTEO  
MICHELANGELO MERISI  
(CARAVAGGIO)  
CHIESA DI SAN LUIGI DEI  
FRANCESI



#### LUOGHI



PULPITO DEL BATTISTERO DI  
PISA  
PISA





Chi siamo La redazione

AREA CLIENTI

# askanews

giovedì 14 aprile | 15:50

POLITICA ECONOMIA ESTERI CRONACA REGIONI SPORT CULTURA SPETTACOLO NUOVA EUROPA VIDEO | ALTRE SEZIONI |

SPECIALI

CYBER AFFAIRS

REFERENDUM TRIVELLE

GIUBILEO

LIBIA - SIRIA

CONCORSO ANDREI STENIN

Home / Regioni / Lazio / [Fiumicino, parte la seconda edizione di navigare il territorio](#)

pubblicato il 14/apr/2016 15:12

## Fiumicino, parte la seconda edizione di navigare il territorio

Iniziativa promossa da Fondazione Benetton e [Adr](#)

facebook twitter google+ e-mail



Roma, 14 apr. (askanews) - Tutti i fine settimana, a partire dal prossimo sabato e fino al 30 ottobre, sarà possibile visitare, dalle 11.00 alle 18.00, l'unico porto romano giunto intatto fino al nostro tempo, grazie a "Navigare il Territorio" un'iniziativa promossa dalla Fondazione Benetton Studi Ricerche, da [Aeroporti di Roma](#) e dalla Soprintendenza speciale per il Colosseo e

l'area archeologica centrale di Roma; in collaborazione con la Città di Fiumicino e con la Rete scolastica "Progetto Tirreno - Eco-Schools".

"I significativi risultati ottenuti nel 2015, con oltre 10.000 presenze nei fine settimana - si legge in una nota -, hanno motivato quest'anno la scelta di anticipare l'apertura ad aprile, per consentire di visitare il parco archeologico al maggior numero possibile di visitatori".

Il programma di Navigare il Territorio prevede visite guidate, laboratori e attività rivolte a famiglie, a bambini e ragazzi, per scoprire un sito archeologico tra i più importanti dell'Antica Roma. Diverse le iniziative disponibili: dalla biblioteca per raccontare storia e archeologia ai più piccoli, a tour a misura di bambino. Saranno proprio i ragazzi delle scuole della Rete "Progetto Tirreno", supportati da personale specializzato della Soprintendenza, a promuovere percorsi guidati, dedicati ai piccoli dai 3 ai 6 anni.

### TAG CORRELATI

#fiumicino

Video

### Gli articoli più letti



1 **Inchiesta Potenza**  
## Chi è Vito De Filippo (Pd), il sottosegretario indagato



2 **Lombardia**  
Crac FD Consultant, arrestati tre manager per bancarotta



3 **Fisco**  
Truffa online per correntisti ignari, 27 arresti nella Locride



4 **Ambiente**  
Trivelle, il Tar respinge ricorso Codacons su data referendum

### ALTRE SEZIONI

SALUTE E BENESSERE

**Cnao, porte aperte per presentare i**

MOTORI

**Auto usate, italiani non**

ENOGASTRONOMIA

**Paesaggi vitivinicoli**

TURISMO

**Vueling, con l'estate 13 nuove**

SISTEMA TRASPORTI

**Fs, prime aperture dei sindacati a**

## Fiumicino Today A cura di Redazione

Fiumicino Fregene Isola Sacra Maccarese Paldoro

Fiumicino

# Fiumicino, nuova edizione di Navigare il Territorio: i dettagli

Riapre al pubblico il Parco archeologico dei Porti Imperiali di Claudio e Traiano. In programma laboratori per le scuole e visite per i passeggeri del Leonardo da Vinci. Superata quota 10mila presenze nel 2015



Redazione  
14 APRILE 2016 15:07



Tutti i fine settimana, **a partire dal prossimo sabato e fino al 30 ottobre**, a Fiumicino sarà possibile visitare, dalle 11.00 alle 18.00, l'unico porto romano giunto intatto fino al nostro tempo, grazie a "Navigare il Territorio" un'iniziativa promossa dalla **Fondazione Benetton Studi Ricerche**, da [Aeroporti di Roma](#) e dalla Soprintendenza speciale per il Colosseo e l'area archeologica centrale di Roma; in collaborazione con la Città di Fiumicino e con la Rete scolastica "Progetto Tirreno - Eco-Schools".

I significativi risultati ottenuti nel 2015, **con oltre 10.000 presenze nei fine settimana**, hanno motivato quest'anno la scelta di anticipare l'apertura ad aprile, per consentire di visitare il parco archeologico al maggior numero possibile di visitatori.

Il programma di Navigare il Territorio prevede visite guidate, laboratori e attività rivolte a famiglie, a bambini e ragazzi, per scoprire un sito archeologico tra i più importanti dell'**Antica Roma**.

**Diverse le iniziative disponibili:** dalla biblioteca per raccontare storia e archeologia ai più piccoli, a tour a misura di bambino. Saranno proprio i ragazzi delle scuole della Rete "Progetto Tirreno", supportati da personale specializzato della Soprintendenza, a promuovere percorsi guidati, dedicati ai piccoli dai 3 ai 6 anni.

**I tesori del Porto saranno disponibili anche per i passeggeri del Leonardo da Vinci:** nei giorni di apertura infatti, sarà operativa al Terminal 3, livello Partenze, una navetta gratuita per raggiungere il Parco archeologico in pochi minuti direttamente dall'aeroporto. Il servizio è stato progettato anche a beneficio dei passeggeri in transito sul Leonardo da Vinci che vogliono sfruttare il tempo tra il volo di arrivo e quello di partenza, visitando gratuitamente un sito di elevato rilievo storico e culturale.

All'interno dello scalo, infine, è stato allestito un apposito corner informativo per illustrare ai passeggeri le particolarità del sito archeologico. Con questa

I più letti di oggi

1. Fiumicino, Ponte 2 Giugno e Torre Clementina si rifanno il look

2. Fiumicino, nuova edizione di Navigare il Territorio: i dettagli



seconda edizione, **Navigare il Territorio**, grazie alla sinergia tra pubblico e privato, alla collaborazione tra il mondo delle infrastrutture e dei trasporti e quello della cultura, prosegue nella sua attività di valorizzazione del territorio e di coinvolgimento delle comunità locali, a partire dal patrimonio **dei giovani della scuola di Fiumicino**.

Tutti i materiali dell'iniziativa, comprese le indicazioni su come partecipare alle attività gratuite, sono disponibili sui siti **ww.navigareilterritorio.it** e su **www.adr.it**.

**Argomenti:**

scavi

scavi archeologici

scuole



Questa funzionalità richiede un browser con la tecnologia JavaScript attivata.

**Commenti****Più letti della settimana****ROMATODAY**

Presentazione  
Registrazione  
Privacy  
Invia Contenuti  
Help  
Condizioni Generali

La tua pubblicità su RomaToday

**CANALI**

Cronaca  
Sport  
Politica  
Economia e Lavoro  
Smart City  
Cosa fare in città  
Zone  
Segnalazioni

**ALTRI SITI**

LatinaToday  
PerugiaToday  
AnconaToday  
NapoliToday  
IPescara

**APPS & SOCIAL**

citynews

Chi siamo · Press · Contatti

© Copyright 2009-2016 - RomaToday plurisetimanale telematico reg. tribunale di Roma n. 93/2010 P.Iva 10786801000

## Fiumicino Today A cura di Redazione

Fiumicino Fregene Isola Sacra Maccarese Pallodoro

Fiumicino

# Fiumicino, Navigare il Territorio: riapre il parco dei Porti Imperiali

Riapre al pubblico il Parco archeologico dei Porti Imperiali di Claudio e Traiano. In programma laboratori per le scuole e visite per i passeggeri del Leonardo da Vinci. Superata quota 10mila presenze nel 2015



Redazione  
14 APRILE 2016 15:07



**Riapre il parco dei Porti Imperiali, gemma di Fiumicino.** Tutti i fine settimana, a partire dal prossimo sabato e fino al 30 ottobre, a Fiumicino sarà possibile visitare, dalle 11.00 alle 18.00, l'unico porto romano giunto intatto fino al nostro tempo, grazie a **'Navigare il Territorio'** un'iniziativa promossa dalla **Fondazione Benetton Studi Ricerche**, da **Aeroporti di Roma** e dalla Soprintendenza speciale per il Colosseo e l'area archeologica centrale di Roma; in collaborazione con la Città di Fiumicino e con la Rete scolastica **'Progetto Tirreno - Eco-Schools'**.

I significativi risultati ottenuti nel 2015, **con oltre 10.000 presenze nei fine settimana**, hanno motivato quest'anno la scelta di anticipare l'apertura ad aprile, per consentire di visitare il parco archeologico al maggior numero possibile di visitatori.

Il programma di Navigare il Territorio prevede visite guidate, laboratori e attività rivolte a famiglie, a bambini e ragazzi, per scoprire un sito archeologico tra i più importanti dell'**Antica Roma**.

**Diverse le iniziative disponibili:** dalla biblioteca per raccontare storia e archeologia ai più piccoli, a tour a misura di bambino. Saranno proprio i ragazzi delle scuole della Rete **"Progetto Tirreno"**, supportati da personale specializzato della Soprintendenza, a promuovere percorsi guidati, dedicati ai piccoli dai 3 ai 6 anni.

"Ringrazio tutti i soggetti coinvolti nell'organizzazione - **ha affermato il sindaco di Fiumicino Esterino Montino** - ma anche i bambini che partecipano sempre con entusiasmo alle attività. Sul nostro territorio abbiamo 49 plessi scolastici per un totale di circa 11mila studenti. Si tratta di numeri importanti e siamo davvero felici delle risposte avute in passato che, sono certo, si ripeteranno anche in futuro".

**Fiumicino, riapre il parco dei Porti Imperiali**

[porto traiano](#) [porto traiano1](#) [porto traiano2](#) [porto traiano3](#)

I più letti di oggi

1. Fiumicino, Ponte 2 Giugno e Torre Clementina si rifanno il look

2. Fiumicino, Navigare il Territorio: riapre il parco dei Porti Imperiali



**I tesori del Porto saranno disponibili anche per i passeggeri del Leonardo da Vinci:** nei giorni di apertura infatti, sarà operativa al Terminal 3, livello Partenze, una navetta gratuita per raggiungere il Parco archeologico in pochi minuti direttamente dall'aeroporto. Il servizio è stato progettato anche a beneficio dei passeggeri in transito sul Leonardo da Vinci che vogliono sfruttare il tempo tra il volo di arrivo e quello di partenza, visitando gratuitamente un sito di elevato rilievo storico e culturale.

All'interno dello scalo, infine, è stato allestito un apposito corner informativo per illustrare ai passeggeri le particolarità del sito archeologico. Con questa seconda edizione, **Navigare il Territorio**, grazie alla sinergia tra pubblico e privato, alla collaborazione tra il mondo delle infrastrutture e dei trasporti e quello della cultura, prosegue nella sua attività di valorizzazione del territorio e di coinvolgimento delle comunità locali, a partire dal patrimonio **dei giovani della scuola di Fiumicino**.

Tutti i materiali dell'iniziativa, comprese le indicazioni su come partecipare alle attività gratuite, sono disponibili sui siti **ww.navigareilterritorio.it** e su **www.adr.it**.

**Argomenti:**

scavi

scavi archeologici

scuole



Questa funzionalità richiede un browser con la tecnologia JavaScript attivata.

**Commenti****Più letti della settimana****ROMATODAY**

Presentazione  
Registrati  
Privacy  
Invia Contenuti  
Help  
Condizioni Generali

La tua pubblicità su RomaToday

**CANALI**

Cronaca  
Sport  
Politica  
Economia e Lavoro  
Smart City  
Cosa fare in città  
Zone  
Segnalazioni

**ALTRI SITI**

LatinaToday  
PerugiaToday  
AnconaToday  
NapoliToday  
IPescara

**APPS & SOCIAL**

citynews

Chi siamo · Press · Contatti

© Copyright 2009-2016 - RomaToday plurisettimanale telematico reg. tribunale di Roma n. 93/2010 P.Iva 10786801000





HOME	CRONACA	APPUNTAMENTI	EXTRA	SPORT	LETTERE ALLA REDAZIONE	QUI FREGENE	VIDEO
------	---------	--------------	-------	-------	------------------------	-------------	-------

ULTIME NOTIZIE

f t r Cerca

Tutto quello che puoi Comprare  
**CAR BOOT SALE**  
Domenica 17 Aprile dalle 10:00

004 Uscita 30, direzione FIUMICINO  
007 ROMA-FIUMICINO, uscita ZONA COMMERCIALE  
parcocommercialedavinci.com

## “Navigare il territorio” e i porti di Claudio e Traiano

14 aprile 2016  
Cronaca



“I porti di Claudio e Traiano rappresentano un sito di straordinaria bellezza, dal punto di vista storico, archeologico e naturalistico. E ‘Navigare il territorio’ costituisce una grande opportunità per aprire questo immenso patrimonio alla conoscenza di tutti”. Lo afferma il sindaco di Fiumicino, Esterino Montino. L’iniziativa, presentata questa mattina e promossa dalla Fondazione Benetton Studi Ricerche, da Aeroporti di Roma e dalla Soprintendenza speciale per il Colosseo e l’area archeologica centrale di Roma, in collaborazione con la Città di Fiumicino e con la Rete scolastica Progetto Tirreno – Eco-Schools, prevede tutti i fine settimana fino al 30 ottobre, l’apertura dei Porti di Claudio e Traiano dalle 11 alle 18, con visite guidate, laboratori e attività rivolte alle famiglie.

“Ringrazio tutti i soggetti coinvolti nell’organizzazione – ha affermato il sindaco Montino – ma anche i bambini che partecipano sempre con entusiasmo alle attività. Sul nostro territorio abbiamo 49 plessi scolastici per un totale di circa 11mila studenti. Si tratta di numeri importanti e siamo davvero felici delle risposte avute in passato che, sono certo, si ripeteranno anche in futuro. Basti pensare che dal 2013 ad oggi si sono avuti risultati importanti, come l’incremento dei visitatori da 2mila a oltre 13mila. Ci troviamo in un luogo straordinario e unico al mondo, per natura e storia. Vorrei sottolineare il rapporto importante che si è instaurato nel corso di questi 3 anni con la Soprintendenza. Iniziative come quella di oggi sono sempre apprezzabili nell’ottica della valorizzazione dei Porti di Claudio e Traiano. Questo posto è unico per capacità di attrarre i ‘cittadini del mondo’, ovvero i milioni di passeggeri che transitano per l’aeroporto. In questo senso è importante l’attivazione del bus che dal T3 arriva ai porti così come quella dell’aeroboato, il battello che da sabato partirà dal Ponte 2 giugno per arrivare fino all’approdo inaugurato l’anno scorso. In tutto ciò, nell’ottica di un parco archeologico integrato, speriamo si possa arrivare presto anche agli scavi di Ostia Antica”.

VIDEO

LA POLLICOLTURA A MACCARESE (1936)



DECATHLON  
#LoFaccioPerché mi piace stare all'aperto  
DAL 23 MARZO AL 25 APRILE 2016  
FIUMICINO

giWeather necessita del supporto Javascript.



SCELTI PER VOI



FIUMICINO OSTIA POMEZIA ARDEA ANZIO NETTUNO LATINA APRILIA RUBRICHE



Home > Fiumicino > Porti Claudio e Traiano: " 'Navigare il territorio' straordinaria occasione per visitare..."

Fiumicino

## Porti Claudio e Traiano: " 'Navigare il territorio' straordinaria occasione per visitare luogo unico al mondo"

Da **Luca Mugnaioli** - 14 aprile 2016



Primo Piano

Politica

### PPE Torvaianica Alta, il Tar boccia il Comune di Pomezia

Redazione - 14 aprile 2016

Nuovo stop alla giunta Fucci sulla vicenda riguardante il piano particolareggiato di Torvaianica Alta. "Il Collegio ritiene che la delibera del Comune di Pomezia,..."



Pomezia: si può installare un cartellone in questo modo? Parte 2  
14 aprile 2016



Clonazione di carte di credito e riciclaggio auto di lusso: sgominata...  
14 aprile 2016

Pomezia, il tour 'PalaComieco' approda a piazza Indipendenza  
14 aprile 2016

Torvaianica, tutti in piazza contro la pedofilia  
14 aprile 2016

"I porti di Claudio e Traiano rappresentano un sito di straordinaria bellezza, dal punto di vista storico, archeologico e naturalistico. E 'Navigare il territorio' costituisce una grande opportunità per aprire questo immenso patrimonio alla conoscenza di tutti". Lo afferma il sindaco di Fiumicino, Esterino Montino.

L'iniziativa, presentata questa mattina e promossa dalla Fondazione Benetton Studi Ricerche, da Aeroporti di Roma e dalla Soprintendenza speciale per il Colosseo e l'area archeologica centrale di Roma, in collaborazione con la Città di Fiumicino e con la Rete scolastica Progetto Tirreno - Eco-Schools, prevede tutti i fine settimana fino al 30 ottobre, l'apertura dei Porti di Claudio e Traiano dalle 11 alle 18, con visite guidate, laboratori e attività rivolte alle famiglie.

"Ringrazio tutti i soggetti coinvolti nell'organizzazione - ha affermato il sindaco Montino - ma anche i bambini che partecipano sempre con entusiasmo alle attività. Sul nostro territorio abbiamo 49 plessi scolastici per un totale di circa 11mila studenti. Si tratta di numeri importanti e siamo davvero felici delle risposte avute in passato che, sono certo, si ripeteranno anche in futuro. Basti pensare che dal 2013 ad oggi si sono avuti risultati importanti, come l'incremento dei visitatori da 2mila a oltre 13mila. Ci troviamo in un luogo straordinario e unico al mondo, per natura e storia. Vorrei sottolineare il rapporto importante che si è instaurato nel corso di questi 3 anni con la Soprintendenza. Iniziative come quella di

SI PARLA DI NOI

oggi sono sempre apprezzabili nell'ottica della valorizzazione dei Porti di Claudio e Traiano. Questo posto è unico per capacità di attrarre i 'cittadini del mondo', ovvero i milioni di passeggeri che transitano per l'aeroporto. In questo senso è importante l'attivazione del bus che dal T3 arriva ai porti così come quella dell'archoboat, il battello che da sabato partirà dal Ponte 2 giugno per arrivare fino all'approdo inaugurato l'anno scorso. In tutto ciò, nell'ottica di un parco archeologico integrato, speriamo si possa arrivare presto anche agli scavi di Ostia Antica".

## Commenti

commenti

**Condividi**

 Facebook
  Twitter
  G+
  P
  Mi piace 1
 tweet

Articolo precedente

Aprilia sforna pizzaioli mondiali: Federico Visinoni

Articolo successivo

Via Salinello: la strada che imprigiona i residenti finisce anche sui RAI 3

### ARTICOLI CORRELATI

Di più dello stesso autore

#### Aprilia

Via Salinello: la strada che imprigiona i residenti finisce anche sui RAI 3

#### Fluminio

Porti Claudio e Traiano: "Navigare il territorio' straordinaria occasione per visitare luogo unico al mondo"

#### Aprilia

Aprilia sforna pizzaioli mondiali: Federico Visinoni

#### Comunicati stampa

Fregene e Maccarese: chiusura uffici comunali, l'Amministrazione risponde alla Pro Loco

#### Aprilia

L'appello di "Un ricordo per la pace": "Restituiamo alle famiglie i piastrini dei soldati dispersi nel nostro territorio, nella II Guerra Mondiale!"

#### Politica

PPE Torvaianica Alta, il Tar bocchia il Comune di Pomezia



#### Pomezia

Pomezia: si può installare un

#### Cronaca

Clonazione di carte di credito e

#### Cronaca

Latina: il 24 aprile lo 'Slotmob' contro

SI PARLA DI NOI

**TF GRAFICA.it**  
#TFGrafica - info@tfgrafica.it

**Creazioni Grafiche**  
**A Partire da 15 euro**



**IL FARO**  
Quotidiano telematico del Mediterraneo

Cerca

VINCITORE QOII FESTIVAL 2012



AEROPORTO

REGIONE LAZIO

SPORT LOCALE

SPETTACOLI

LETTERE AL FARO

ANNUNCI ECONOMICI

FOTOGALLERY

**la Provincia**  
Quotidiano di Civitavecchia, Santa Marinella, Fiumicino e dell'Etruria

**ogni giorno IN EDICOLA**  
**due pagine su FIUMICINO**

**NOTIZIE FIUMICINO**

14-04-2016 17:30

## Porti di Claudio e Traiano, Montino: "Un luogo unico al mondo"

**"Navigare il territorio": presentata questa mattina l'iniziativa promossa dalla Fondazione Benetton Studi Ricerche**



Il Faro on line - "I porti di Claudio e Traiano rappresentano un sito di straordinaria bellezza, dal punto di vista storico, archeologico e naturalistico. E 'Navigare il territorio' costituisce una grande opportunità per aprire questo immenso patrimonio alla conoscenza di tutti". Lo afferma il sindaco di Fiumicino, Esterino Montino. L'iniziativa, presentata questa mattina e promossa dalla Fondazione Benetton Studi Ricerche, da Aeroporti di Roma e dalla Soprintendenza speciale per il

Colosseo e l'area archeologica centrale di Roma, in collaborazione con la Città di Fiumicino e con la Rete scolastica Progetto Tirreno - Eco-Schools, prevede tutti i fine settimana fino al 30 ottobre, l'apertura dei Porti di Claudio e Traiano dalle 11 alle 18, con visite guidate, laboratori e attività rivolte alle famiglie.

"Ringrazio tutti i soggetti coinvolti nell'organizzazione - ha affermato il sindaco Montino - ma anche i bambini che partecipano sempre con entusiasmo alle attività. Sul nostro territorio abbiamo 49 plessi scolastici per un totale di circa 11mila studenti. Si tratta di numeri importanti e siamo davvero felici delle risposte avute in passato che, sono certo, si ripeteranno anche in futuro. Basti pensare che dal 2013 ad oggi si sono avuti risultati importanti, come l'incremento dei visitatori da 2mila a oltre 13mila. Ci troviamo in un luogo straordinario e unico al mondo, per natura e storia. Vorrei sottolineare il rapporto importante che si è instaurato nel corso di questi 3 anni con la Soprintendenza. Iniziative come quella di oggi sono sempre apprezzabili nell'ottica della valorizzazione dei Porti di Claudio e Traiano".

"Questo posto è unico per capacità di attrarre i 'cittadini del mondo', ovvero i milioni di passeggeri che transitano per l'aeroporto. In questo senso è importante l'attivazione del bus che dal T3 arriva ai porti così come quella dell'archeoboat, il battello che da sabato partirà dal Ponte 2 giugno per arrivare fino all'approdo inaugurato l'anno scorso. In tutto ciò, nell'ottica di un parco archeologico integrato, speriamo si possa arrivare presto anche agli scavi di Ostia Antica" - ha concluso il primo cittadino.

**NOTIZIE FIUMICINO**

[WWW.ECOPUBBLICTOUR.IT](http://WWW.ECOPUBBLICTOUR.IT)

**LA TUA PUBBLICITA' PROSEGUE DOVE GLI ALTRI SI FERMANO**



**3349807901**

**RICHMOND**

<b>BIANCHE</b>	<b>ANTIRIFLESSO</b>	<b>TRANSITIONS</b>
<b>49 €</b>	<b>99 €</b>	<b>149 €</b>

IL PREZZO INCLUDE: CONTROLLO DELLA VISTA - MONTATURA - RICHMOND - LENTI CZV (MAX SPN - 200 CIL - 2.50)



**CENTRO FAMIGLIE "Nuova Aurora"**

**SERVIZIO GIURIDICO LEGALE**

**TF GRAFICA.it**

**Creazioni Grafiche**

**Volantini**

**Manifesti**

#TFGrafica - info@tfgrafica.it



[DE REIECTIONE ovvero](#)  
Daniele Taurino

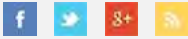

Il Messaggero > Roma > Cultura

cerca nel sito...

# Fiumicino, riapre il parco dei Porti Imperiali



Riapre al pubblico il Parco archeologico dei Porti Imperiali di Claudio e Traiano a Fiumicino, una della più importanti opere di ingegneria civile del mondo antico. Tutti i fine settimana, a partire da dopodomani e fino al 30 ottobre, sarà possibile visitare, dalle 11 alle 18, l'unico porto romano giunto intatto fino al nostro tempo, grazie a 'Navigare il Territorio', iniziativa in sinergia tra pubblico e privato, alla 2 edizione con una più ampia offerta e durata rispetto ai soli 9 weekend dello scorso anno.

A promuoverla, la Fondazione Benetton Studi Ricerche, [Aeroporti di Roma](#) e la Soprintendenza speciale per il Colosseo e l'area archeologica centrale di Roma, in collaborazione con la città di Fiumicino e con la Rete scolastica Progetto Tirreno - Eco-Schools. L'iniziativa è stata presentata dal Direttore dal Direttore Generale di [Adr](#), Gian Luca Littarru, dal Direttore del Parco Archeologico, Renato Sebastiani e dal sindaco di Fiumicino, Esterino Montino. In programma visite guidate, laboratori per le scuole, attività rivolte a famiglie, a bambini e ragazzi, e visite per i passeggeri del Leonardo da Vinci, che avranno a disposizione una navetta gratuita ogni 30 minuti ed un apposito corner informativo che illustra le particolarità del sito archeologico.

Significativi risultati ottenuti nel 2015, con oltre 10.000 presenze nei fine settimana, hanno motivato quest'anno la scelta di anticipare l'apertura ad aprile, per consentire di scoprire il parco archeologico al maggior numero possibile di visitatori, che da sabato - ha annunciato Montino - potranno usufruire anche dell'avvio dell'Archeoboat sul Tevere, con partenza dal Ponte 2 Giugno di Fiumicino. 'Un progetto bellissimo in un luogo unico al mondo - ha detto Montino - reso possibile grazie ad un proficuo e fattivo rapporto tra istituzioni e privati, in una nuova missione che coniuga l'interesse del Leonardo da Vinci con quello di una città di 80 mila abitanti e un territorio di 220 km quadrati. E il bus per i passeggeri dello scalo è una novità assai positiva.

Diverse le iniziative disponibili: laboratori, tour e una biblioteca per raccontare l'antica Roma ai bambini, che potranno calarsi nel ruolo di 'piccoli archeologi scavando in due 'vaschè appositamente attrezzate con sabbia e piccoli reperti'. Saranno proprio i ragazzi delle scuole della Rete 'Progetto Tirrenò, supportati da personale specializzato della Soprintendenza, a promuovere percorsi guidati, dedicati ai piccoli dai 3 ai 6 anni. Tutti i materiali dell'iniziativa, comprese le indicazioni su come partecipare alle attività gratuite, sono disponibili sui siti [www.navigareilterritorio.it](#) e su [www.adr.it](#).

Giovedì 14 Aprile 2016 - Ultimo aggiornamento: 15:37

© RIPRODUZIONE RISERVATA



Segui @ilmessaggeroit

SI PARLA DI NOI



**Tenerife, crolla una palazzina: le immagini subito dopo il collasso**

+ VAI A TUTTI I VIDEO



**Villa, via Alessandro Terracini**

850 €  
AFFITTO VILLA A ROMA



**Appartamento, piazza Don Minzoni**

795.000 €  
VENDITA APPARTAMENTO A ROMA

IL VIDEO PIÙ VISTO

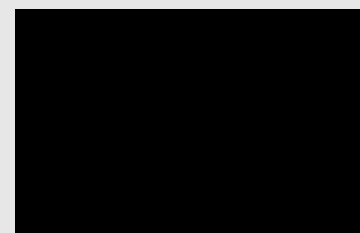

Roma-Fiumicino, contromano si schianta contro auto e furgone: un ferito

LA NUOVA STAGIONE DELL'INFORMAZIONE



BENVENUTO | Login | Registrati | RSS

Ricerca Avanzata CERCA



# Economia e Finanza

**Fatti** | **Ultim'ora** | Milano | Roma | Motori | Donna² | Energia e Ambiente | L'Assaggio di... | English

**DOSSIER | SPECIALI | AUTORI | INTERVISTATI**

 Cronaca | Politica | **Economia e Finanza** | Impresa e Artigiani | Lavoro | Esteri | Educazione | Cultura | Scienze | Cinema e TV

 Musica | Calcio e altri Sport | **ATLANTIDE** | EMMECIQUADRO | LINEATEMPO | LIBERTA' DI EDUCAZIONE

## Fiumicino: Adr, parte nuova edizione di 'Navigare il territorio'

**Pubblicazione: giovedì 14 aprile 2016**

### NEWS Economia e Finanza

Lavoro: Renzi, Jobs Act in crisi? Solo per amici gufi

Banche: Abi, siglato testo coordinato del contratto

730 PRECOMPILATO 2016 / News, dal 15 aprile online. Dal 2 maggio si potranno effettuare ...

Emirates: ordina due nuovi Airbus 380

Ntv: deleghe Cattaneo al presidente Faragalli

Rai: Brunetta, Governo incompetente, caos su canone in bolletta

[LEGGI TUTTE LE NOTIZIE ECONOMIA E FINANZA](#)

Roma, 14 par. (AdnKronos) - Tutti i fine settimana, a partire dal prossimo sabato e fino al 30 ottobre, sarà possibile visitare, dalle 11.00 alle 18.00, l'unico porto romano giunto intatto fino al nostro tempo, grazie a "Navigare il Territorio" un'iniziativa promossa dalla Fondazione Benetton Studi Ricerche, da Aeroporti di Roma e dalla Soprintendenza speciale per il Colosseo e l'area archeologica centrale di Roma; in collaborazione con la Città di Fiumicino e con la Rete scolastica "Progetto Tirreno - Eco-Schools". I significativi risultati ottenuti nel 2015, con oltre 10.000 presenze nei fine settimana, hanno motivato quest'anno la scelta di anticipare l'apertura ad aprile, per consentire di visitare il parco archeologico al maggior numero possibile di visitatori. Il programma di Navigare il Territorio prevede visite guidate, laboratori e attività rivolte a famiglie, a bambini e ragazzi, per scoprire un sito archeologico tra i più importanti dell'Antica Roma. Diverse le iniziative disponibili: dalla biblioteca per raccontare storia e archeologia ai più piccoli, a tour a misura di bambino. Saranno proprio i ragazzi delle scuole della Rete "Progetto Tirreno", supportati da personale specializzato della Soprintendenza, a promuovere percorsi guidati, dedicati ai piccoli dai 3 ai 6 anni.

**MI POTREBBE INTERESSARE ANCHE...**

### ULTIM'ORA

**18.33 Esteri** Nigeria: Renzi, non giriamoci dall'altra parte, bring back our girls

**18.29 Politica** Governo: Renzi, ottimista? Viva Italia che ci prova e non si arrende

**18.26 Calcio e altri Sport** Diretta / Shakhtar Donetsk-Braga: info streaming video e tv, risultato live. Statistiche ...

**18.26 Cronaca** ELIGIA ARDITA / News, Christian Leonardi: malore per il padre Agatino e fratello ...

**18.26 Esteri** Libia: Renzi, puntiamo su Al-Serraj anche per ridurre flusso migranti

**18.25 Calcio e altri Sport** Diretta / Liverpool-Borussia Dortmund: info streaming video e tv, risultato live. Statistiche ...

[TUTTE LE ULTIM'ORA](#)

SEGNALA

STAMPA

**ARTIMONDO**  
ARTIGIANI IN TERRA

[Come è fatta e quanto costa una vera cravatta sartoriale](#)

[Olio extravergine d'oliva: i "trucchi" per capire se è buono](#)

[8 cibi energetici per affrontare il cambio di stagione](#)
**TUTTE LE NOTIZIE DAL MONDO DELL'ARTIGIANATO**

Privacy Policy

Aiuto

Redazione

Chi Siamo

Pubblicità

Versione Mobile

P.IVA: 06859710961

powered by

BENVENUTO | Login | Registrati | RSS

Ricerca Avanzata CERCA



# Economia e Finanza



Fatti **Ultim'ora** Milano | Roma | Motori | Donna² | Energia e Ambiente | L'Assaggio di... | English

DOSSIER | SPECIALI | AUTORI | INTERVISTATI

Cronaca | Politica | **Economia e Finanza** | Impresa e Artigiani | Lavoro | Esteri | Educazione | Cultura | Scienze | Cinema e TV

Musica | Calcio e altri Sport | **ATLANTIDE** | EMMECIQUADRO | LINEATEMPO | LIBERTA' DI EDUCAZIONE



## Fiumicino: Adr, parte nuova edizione di 'Navigare il territorio' (2)

**Pubblicazione: giovedì 14 aprile 2016**

### NEWS Economia e Finanza

Tlc: Zaia firma accordo di programma su banda ultra larga con Mise (2)

Tlc: Zaia firma accordo di programma su banda ultra larga con Mise

Lavoro: Renzi, Jobs Act in crisi? Solo per amici gufi

Banche: Abi, siglato testo coordinato del contratto

730 PRECOMPILATO 2016 / News, dal 15 aprile online. Dal 2 maggio si potranno effettuare ...

Emirates: ordina due nuovi Airbus 380

[LEGGI TUTTE LE NOTIZIE ECONOMIA E FINANZA](#)

(AdnKronos) - I tesori del Porto saranno disponibili anche per i passeggeri del Leonardo da Vinci: nei giorni di apertura infatti, sarà operativa al Terminal 3, livello Partenze, una navetta gratuita per raggiungere il Parco archeologico in pochi minuti direttamente dall'aeroporto. Il servizio è stato progettato anche a beneficio dei passeggeri in transito sul Leonardo da Vinci che vogliono sfruttare il tempo tra il volo di arrivo e quello di partenza, visitando gratuitamente un sito di elevato rilievo storico e culturale. All'interno dello scalo, infine, è stato allestito un apposito corner informativo per illustrare ai passeggeri le particolarità del sito archeologico. Con questa seconda edizione, Navigare il Territorio, grazie alla sinergia tra pubblico e privato, alla collaborazione tra il mondo delle infrastrutture e dei trasporti e quello della cultura, prosegue nella sua attività di valorizzazione del territorio e di coinvolgimento delle comunità locali, a partire dal patrimonio dei giovani della scuola di Fiumicino.

**MI POTREBBE INTERESSARE ANCHE...**

### ULTIM'ORA

**18.40 Impresa** SALONE DEL MOBILE 2016 / Innovazione e internazionalizzazione: siglato nuovo accordo tra ...

**18.37 Cronaca** Sallusti e Santanchè / Video, si sono lasciati? Lilli Gruber lo chiede al direttore del ...

**18.36 Politica** Governo: Renzi, ieri 1,3 mln visualizzazioni per #matteorisponde

**18.33 Esteri** Nigeria: Renzi, non giriamoci dall'altra parte, bring back our girls

**18.30 Cinema, Televisione e Media** STASERA IN TV/ Programmi Sky: il talent show culinario per i più piccoli e la serie tv con ...

**18.29 Politica** Governo: Renzi, ottimista? Viva Italia che ci prova e non si arrende

[TUTTE LE ULTIM'ORA](#)

SEGNALA

STAMPA

**ARTIMONDO**  
ARTIGIANI IN RIMA



[Come è fatta e quanto costa una vera cravatta sartoriale](#)



[Olio extravergine d'oliva: i "trucchi" per capire se è buono](#)



[8 cibi energetici per affrontare il cambio di stagione](#)

**TUTTE LE NOTIZIE DAL MONDO DELL'ARTIGIANATO**

Privacy Policy

Aiuto

Redazione

Chi Siamo

Pubblicità

Versione Mobile

P.IVA: 06859710961

powered by 

giovedì 14 aprile 2016

Roma

Roma Capitale

Frosinone

Latina

Rieti

Viterbo

Castelli Romani



# il Tabloid

notizie in punta di penna

[Home](#)
[CRONACA](#)
[POLITICA](#)
[ATTUALITÀ](#)
[AMBIENTE](#)
[CULTURA](#)
[SPORT](#)
[MOTORI](#)
[IL TABLOID TV](#)
[MUSICA](#)

[Tutte le notizie](#)
[Salute](#)
[Tech](#)
[Dall'Italia](#)
[Dal Mondo](#)
[Intrattenimento](#)
[Cinema e Spettacolo](#)
[Napoli](#)
[Meteo](#)
[Chi siamo](#)

## Fiumicino – Parte la nuova edizione di “Navigare il territorio”

Riapre al pubblico il Parco archeologico dei Porti Imperiali di Claudio e Traiano. In programma laboratori per le scuole e visite per i passeggeri del Leonardo da Vinci. Superata quota 10.000 presenze nel 2015

Posted by Emanuele Bompadre | Date: giovedì, 14 aprile, 2016 |  
in: Attualità, Fiumicino, Primo Piano, Roma, Zone Comuni e Municipi



Tutti i fine settimana, a partire dal prossimo sabato e fino al 30 ottobre, sarà possibile visitare, dalle 11.00 alle 18.00, **l'unico porto romano giunto intatto fino al nostro tempo**, grazie a “Navigare il Territorio” un’iniziativa promossa dalla Fondazione Benetton Studi Ricerche, da **Aeroporti di Roma** e dalla Soprintendenza speciale per il Colosseo e l’area archeologica centrale di Roma; in collaborazione con la Città di Fiumicino e con la Rete scolastica “Progetto Tirreno – Eco-Schools”.

I significativi risultati ottenuti nel 2015, **con oltre 10.000 presenze nei fine settimana**, hanno motivato quest’anno la scelta di anticipare l’apertura ad aprile, per consentire di visitare il parco archeologico al maggior numero possibile di visitatori.

Il programma di Navigare il Territorio prevede **visite guidate, laboratori e attività rivolte a famiglie**, a bambini e ragazzi, per scoprire un sito archeologico tra i più importanti dell’Antica Roma. Diverse le iniziative disponibili: dalla biblioteca per raccontare storia e archeologia ai più piccoli, a tour a misura di bambino. Saranno proprio i ragazzi delle scuole della Rete “Progetto Tirreno”, supportati da personale specializzato della Soprintendenza, a promuovere percorsi guidati, dedicati ai piccoli dai 3 ai 6 anni.



**I tesori del Porto saranno disponibili anche per i passeggeri del Leonardo da Vinci**: nei giorni di apertura infatti, sarà operativa al Terminal 3, livello Partenze, una navetta gratuita per raggiungere il Parco archeologico in pochi minuti direttamente dall'**aeroporto**. Il servizio è stato progettato anche a beneficio dei passeggeri in transito sul Leonardo da Vinci che vogliono sfruttare il tempo tra il **volo** di arrivo e quello di partenza, visitando gratuitamente un sito di elevato rilievo storico e culturale. All'interno dello scalo, infine, è stato allestito un apposito corner informativo per illustrare ai passeggeri le particolarità del sito archeologico.

Con questa seconda edizione, Navigare il Territorio, grazie alla **sinergia tra pubblico e privato**, alla collaborazione tra il mondo delle infrastrutture e dei **trasporti** e quello della cultura, prosegue nella sua attività di valorizzazione del territorio e di coinvolgimento delle comunità locali, a partire dal patrimonio dei giovani della scuola di Fiumicino.

Tutti i materiali dell’iniziativa, comprese le indicazioni su come partecipare alle attività gratuite, sono disponibili sui siti [www.navigareilterritorio.it](http://www.navigareilterritorio.it) e su [www.adr.it](http://www.adr.it).

Il Porto Imperiale di Claudio e Traiano

Considerato una della più importanti opere di ingegneria civile del mondo antico, con la sua celebre forma esagonale, il Porto di Traiano permetteva l’attracco contemporaneo di circa duecento navi.

Nel II secolo d.C., Roma raggiungeva il milione e mezzo di abitanti, era capitale di un impero multietnico, centro politico e motore di un mercato che si estendeva dalle coste atlantiche dell’Europa alla penisola arabica. La forte crescita demografica e i conseguenti problemi di approvvigionamento indussero l’imperatore Claudio a far costruire, a partire dal 42 d.C., un nuovo scalo marittimo a nord di Ostia, nell’attuale Fiumicino.

Il grande porto, ampio quasi 200 ettari, si mostrò però poco sicuro. L’imperatore Traiano, per risolvere questa situazione, tra il 112 e il 114 d. C., lo fece riprogettare dal famoso architetto Apollodoro di Damasco che propose di scavare interamente sulla terraferma un nuovo bacino di 32 ettari creando così uno dei più grandi porti di tutto l’impero.

### Facebook

Redazione Il Tabloid  
8278 "Mi piace"

Mi piace questa Pagina

Manda un WhatsApp  
+39-3924833519

Di' che ti piace prima di tutti i tuoi amici

### I più letti di ieri

**Roma – Operazione “Game Over, sequestrati beni per 25 milioni di euro ai Gruppi Iovine e Guarnera di Acilia appartenenti ai Casalesi**

**Ostia – Case Popolari in mano agli Spada, arrestate 10 persone in un’operazione dei carabinieri**

**Nettuno – Ashraf Saber è il nuovo attivista e collaboratore della lista civica Città Futura**

### I più letti di sempre

**Cronaca di una vittoria annunciata**

**Aprire al pubblico “La via delle Memorie”**

**Coldiretti, fiori per 8 mln italiani: ecco manuale salva gaffe**

### Gli ultimi commenti



Il porto, perfettamente conservato, si inserisce oggi all'interno di un parco archeologico e naturalistico che consente di affiancare, alla visita dei resti storici, anche l'osservazione di avifauna e di molteplici varietà naturalistiche.

#### Dal porto al parco. Il paesaggio attuale del porto di Traiano

Il Parco Archeologico è un paesaggio di grandissimo valore culturale e naturale, in cui i resti dell'antico porto si legano al patrimonio arboreo e agli specchi d'acqua, in una unità armonica resa suggestiva dalle tracce del tempo e dall'ambiente creato con la bonifica delle paludi nei primi decenni del 1900.

Il parco sorge sul terreno di sedimentazione depositatosi in circa duemila anni che, all'inizio dell'età moderna (XV secolo), era ormai completamente insabbiato e trasformato in palude. Nel 1924 Giovanni Torlonia, con l'intento di trasformare il sito in tenuta agricola modello, bonificò l'area. Le specie impiegate sono quelle tipiche italiane. Le uniche linee estetiche e geometriche riconoscibili sono quelle dei filari di alberi: platano, cipresso, pino leccio, eucalipto, lungo i viali e intorno alla Darsena.

Il criterio adottato dallo Stato per l'intervento di riqualificazione dell'area come Parco Archeologico Naturalistico (1997-1998) è stato quello di consentire la lettura dell'antico porto nel rispetto e nella valorizzazione dell'importante patrimonio vegetazione, favorendo l'evoluzione naturale del paesaggio. Nelle aree dove prima c'era il mare è stata scelta una vegetazione bassa a prato per consentire la spazialità dello sguardo e l'idea delle acque nel bacino portuale.

Un accorgimento simile, ma con applicazione quasi opposta, è stato adottato nell'antica Darsena dove è stata mantenuta la vegetazione palustre composta da canne che, ondeggiando al vento, potessero ricordare il movimento e il rumore del mare. Un indicatore importante è costituito nell'area dalle specie di licheni. Bioindicatori della qualità dell'aria, sia con la loro presenza e, ancor più, con la loro assenza, sono specie in grado di fornire informazioni importanti di un parco che costituisce un polmone verde all'interno di un territorio molto antropizzato.

Tags: [fiumicino](#) [leonardo da vinci](#) [navigare il territorio](#) [passeggeri](#) [Porto Romano](#)

share [f 10](#) [t](#) [g+ 0](#) [in 0](#) [✉](#) [🖨](#)

#### « Previous :

Ariccia – Il Commissario prefettizio Di Matteo visita il cantiere dell'ospedale dei Castelli

#### Next : »

Fregene – Pavinato: "Su decentramento uffici sarebbe opportuno confrontarsi con l'amministrazione"

#### About The Author



#### Emanuele Bompadre

Emanuele è un blogger appassionato di web, cucina e tutto quello che riguarda la tecnologia. Motociclista per passione dalle sportive alle custom passando per l'enduro, l'importante è che ci siano due ruote. Possessore di una Buell XB12S è un profondo estimatore del marchio americano.

[🏠](#) [t](#) [f](#) [in](#) [✉](#)

#### Related posts



Fiumicino – Porti Claudio e Traiano, Montino: "Navigare il Territorio un'occasione per visitare un territorio unico al mondo"

giovedì, 14 aprile, 2016



Fiumicino – Interrogazione del M5S: "Aeroporti di Roma svenduti ad investitori stranieri"

giovedì, 14 aprile, 2016



Fiumicino – CFP, Anselmi: "Pubblicato avviso pubblico per graduatoria docenti"

giovedì, 14 aprile, 2016



MaCCarese – Convegno per lo sviluppo della riserva del Litorale Romano

mercoledì, 13 aprile, 2016



Fiumicino – Montino: "Ponte 2 giugno e riqualificazione Torre Clementina opere strategiche"

martedì, 12 aprile, 2016



Fiumicino – Ferreri: "Siti archeologici vanno promossi e valorizzati"

lunedì, 11 aprile, 2016

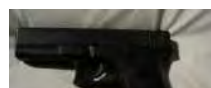

Giuseppe Vatino - 8/4/2016

**Roma – Marchini: "Bertolaso? Una persona in grado di risolvere i problemi"**

*Ma come? Marchini ha insultato Bertolaso per mesi ed ora ha cambiato idea?*

[http://www.ilmattino.it/roma/campidoglio/comunali\\_roma\\_marchini/1590940.html](http://www.ilmattino.it/roma/campidoglio/comunali_roma_marchini/1590940.html)



Thealex3c - 4/4/2016

**MotoGp Argentina 2016: la pagella del Dicos**

*Un po' di ironia è di onestà è rara di questi tempi.*



padella scodella - 23/3/2016

**Roma – Marchini: "I partiti non possono più promettere qualcosa in cambio del voto, finito il patto mafioso"**

*Un'analisi dei fatti di Bruxelles grottesca.*

# il Tabloid

notizie in punta di penna

- CRONACA
- POLITICA
- ATTUALITÀ
- AMBIENTE
- CULTURA
- SPORT
- MOTORI
- IL TABLOID TV
- MUSICA

- Tutte le notizie
- Salute
- Tech
- Dall'Italia
- Dal Mondo
- Intrattenimento
- Cinema e Spettacolo
- Napoli
- Meteo
- Chi siamo

## Fiumicino – Porti Claudio e Traiano, Montino: “Navigare il Territorio un’occasione per visitare un territorio unico al mondo”

Posted by Emanuele Bompadre | Date: giovedì, 14 aprile, 2016 |  
in: Attualità, Fiumicino, Primo Piano, Roma, Zone Comuni e Municipi



“I porti di Claudio e Traiano rappresentano un sito di straordinaria bellezza, dal punto di vista storico, archeologico e naturalistico. E ‘Navigare il territorio’ costituisce una grande opportunità per aprire questo immenso patrimonio alla conoscenza di tutti”. Lo afferma il sindaco di Fiumicino, Esterino Montino.

L’iniziativa, presentata questa mattina e promossa dalla Fondazione Benetton Studi Ricerche, da Aeroporti di Roma e dalla Soprintendenza speciale per il Colosseo e l’area archeologica centrale di Roma, in collaborazione con la Città di Fiumicino e con la Rete scolastica Progetto Tirreno – Eco-Schools, prevede tutti i fine settimana fino al 30 ottobre, l’apertura dei Porti di Claudio e Traiano dalle 11 alle 18, con visite guidate, laboratori e attività rivolte alle famiglie.

“Ringrazio tutti i soggetti coinvolti nell’organizzazione – ha affermato il sindaco Montino – ma anche i bambini che partecipano sempre con entusiasmo alle attività. Sul nostro territorio abbiamo 49 plessi scolastici per un totale di circa 11mila studenti. Si tratta di numeri importanti e siamo davvero felici delle risposte avute in passato che, sono certo, si ripeteranno anche in futuro. Basti pensare che dal 2013 ad oggi si sono avuti risultati importanti, come l’incremento dei visitatori da 2mila a oltre 13mila. Ci troviamo in un luogo straordinario e unico al mondo, per natura e storia. Vorrei sottolineare il rapporto importante che si è instaurato nel corso di questi 3 anni con la Soprintendenza. Iniziative come quella di oggi sono sempre apprezzabili nell’ottica della valorizzazione dei Porti di Claudio e Traiano. Questo posto è unico per capacità di attrarre i ‘cittadini del mondo’, ovvero i milioni di passeggeri che transitano per l’aeroporto. In questo senso è importante l’attivazione del bus che dal T3 arriva ai porti così come quella dell’archeoboat, il battello che da sabato partirà dal Ponte 2 giugno per arrivare fino all’approdo inaugurato l’anno scorso. In tutto ciò, nell’ottica di un parco archeologico integrato, speriamo si possa arrivare presto anche agli scavi di Ostia Antica”.

Tags: fiumicino passeggeri porto di claudio aeroporto porto di claudio e traiano

share f 5 tw 8+ 1 in 0

« Previous :

Fermiamo Cupinoro scrive all’Ente Parco: “Un errore escludere i cittadini dal convegno sull’enciclica”

Next : »

Ostia – Operazione “Sub Urbe”, i complimenti del Generale Agovino ai carabinieri del Gruppo Ostia

About The Author



Emanuele Bompadre

Emanuele è un blogger appassionato di web, cucina e tutto quello che riguarda la tecnologia. Motociclista per passione dalle sportive alle custom passando per l’enduro, l’importante è che ci siano due ruote. Possessore di una Buell XB12S è un profondo estimatore del marchio americano.

Home Twitter Facebook LinkedIn Email

Related posts



Facebook

Redazione Il Tabloid  
8278 "Mi piace"

Manda un WhatsApp  
+39-3924833519

Mi piace questa Pagina

Di' che ti piace prima di tutti i tuoi amici

I più letti di ieri

Roma – Operazione “Game Over, sequestrati beni per 25 milioni di euro ai Gruppi Iovine e Guarnera di Acilia appartenenti ai Casalesi

Ostia – Case Popolari in mano agli Spada, arrestate 10 persone in un’operazione dei carabinieri

Nettuno – Ashraf Saber è il nuovo attivista e collaboratore della lista civica Città Futura

I più letti di sempre

Cronaca di una vittoria annunciata

Aprire al pubblico “La via delle Memorie”

Coldiretti, fiori per 8 mln italiani: ecco manuale salva gaffe

Gli ultimi commenti

SALUTE | DOLCE VITA | GUSTO | TURISMO | HIT PARADE | MOTORI | FINANZA | VIAGGI | METEO

**IL TEMPO**.it



POLITICA | CRONACHE | ESTERI | ECONOMIA | SPORT | CULTURA & SPETTACOLI | ROMA | MULTIMEDIA | HITECH & GAMES

14/04/2016 17:40

Tweet

## Fiumicino: Adr, parte nuova edizione di 'Navigare il territorio'

Roma, 14 par. (AdnKronos) - Tutti i fine settimana, a partire dal prossimo sabato e fino al 30 ottobre, sarà possibile visitare, dalle 11.00 alle 18.00, l'unico porto romano giunto intatto fino al nostro tempo, grazie a "Navigare il Territorio" un'iniziativa promossa dalla Fondazione Benetton Studi Ricerche, da Aeroporti di Roma e dalla Soprintendenza speciale per il Colosseo e l'area archeologica centrale di Roma; in collaborazione con la Città di Fiumicino e con la Rete scolastica "Progetto Tirreno - Eco-Schools". I significativi risultati ottenuti nel 2015, con oltre 10.000 presenze nei fine settimana, hanno motivato quest'anno la scelta di anticipare l'apertura ad aprile, per consentire di visitare il parco archeologico al maggior numero possibile di visitatori. Il programma di Navigare il Territorio prevede visite guidate, laboratori e attività rivolte a famiglie, a bambini e ragazzi, per scoprire un sito archeologico tra i più importanti dell'Antica Roma. Diverse le iniziative disponibili: dalla biblioteca per raccontare storia e archeologia ai più piccoli, a tour a misura di bambino. Saranno proprio i ragazzi delle scuole della Rete "Progetto Tirreno", supportati da personale specializzato della Soprintendenza, a promuovere percorsi guidati, dedicati ai piccoli dai 3 ai 6 anni.

Altri articoli che parlano di...

Categorie (1)



Adnkronos

Commenti

Scrivi un commento

Dillo ad un amico

Nome:

Email:

Commento:

Riscrivi il codice che compare qui sopra:

Se il codice risultasse illeggibile CLICCA QUI per generarne un altro

consenso al trattamento dei dati

Invia

I commenti inviati vengono pubblicati solo dopo esser stati approvati dalla redazione

Tuo nome:

Tuo indirizzo email:

Nome amico:

Email amico:

Commento:

Invia una copia anche al tuo indirizzo di posta

Riscrivi il codice che compare qui sopra:

Se il codice risultasse illeggibile CLICCA QUI per generarne un altro

Invia



ACQUISTA EDIZIONE

LEGGI L'EDIZIONE

SALUTE   DOLCE VITA   GUSTO   TURISMO   HIT PARADE   MOTORI   FINANZA   VIAGGI   METEO

**IL TEMPO**.it

POLITICA   CRONACHE   ESTERI   ECONOMIA   SPORT   CULTURA &amp; SPETTACOLI   ROMA   MULTIMEDIA   HITECH &amp; GAMES

14/04/2016 17:40

Tweet

## Fiumicino: Adr, parte nuova edizione di 'Navigare il territorio' (2)

(AdnKronos) - I tesori del Porto saranno disponibili anche per i passeggeri del Leonardo da Vinci: nei giorni di apertura infatti, sarà operativa al Terminal 3, livello Partenze, una navetta gratuita per raggiungere il Parco archeologico in pochi minuti direttamente dall'aeroporto.

Il servizio è stato progettato anche a beneficio dei passeggeri in transito sul Leonardo da Vinci che vogliono sfruttare il tempo tra il volo di arrivo e quello di partenza, visitando gratuitamente un sito di elevato rilievo storico e culturale. All'interno dello scalo, infine, è stato allestito un apposito corner informativo per illustrare ai passeggeri le particolarità del sito archeologico. Con questa seconda edizione, Navigare il Territorio, grazie alla sinergia tra pubblico e privato, alla collaborazione tra il mondo delle infrastrutture e dei trasporti e quello della cultura, prosegue nella sua attività di valorizzazione del territorio e di coinvolgimento delle comunità locali, a partire dal patrimonio dei giovani della scuola di Fiumicino.

Adnkronos

Commenti

Scrivi un commento

Dillo ad un amico

Nome:

Email:

Commento:

Riscrivi il codice che compare qui sopra:

Se il codice risultasse illeggibile **CLICCA QUI** per generarne un altro
 consenso al trattamento dei dati**Invia**

I commenti inviati vengono pubblicati solo dopo esser stati approvati dalla redazione

Tuo nome:

Tuo indirizzo email:

Nome amico:

Email amico:

Commento:

 Invia una copia anche al tuo indirizzo di posta

Riscrivi il codice che compare qui sopra:

Se il codice risultasse illeggibile **CLICCA QUI** per generarne un altro
**Invia**

ACQUISTA EDIZIONE

LEGGI L'EDIZIONE

Nuovo utente? Registrati | Entra | Aiuto

Scopri il tuo benessere in partnership with **CERA di CUPRA**

Lo trovi su **YAHOO!** Mail | Home | Yahoo

**YAHOO! FINANZA**  
ITALIA

Cerca sul web

HOME QUOTAZIONI MIO PORTAFOGLIO **NOTIZIE** VIDEO FINANZA PERSONALE CAMBIAVALUTE FORUM GUIDA ALLA FINANZA

TUTTI I TEMI ULTIME NOTIZIE SOLO SU YAHOO FINANZA INFOGRAFICHE LOBBY D'ITALIA CLASSIFICHE E FOTO VIDEONEWS

Inserisci simbolo Cerca quotazioni

## Fiumicino, parte la seconda edizione di navigare il territorio

asknews

Da Sen | Asknews - 38 minuti fa



Fiumicino, parte la seconda edizione di navigare il territorio

Roma, 14 apr. (askanews) - Tutti i fine settimana, a partire dal prossimo sabato e fino al 30 ottobre, sarà possibile visitare, dalle 11.00 alle 18.00, l'unico porto romano giunto intatto fino al nostro tempo, grazie a "Navigare il Territorio" un'iniziativa promossa dalla Fondazione Benetton Studi Ricerche, da Aeroporti di Roma e dalla Soprintendenza speciale per il Colosseo e l'area archeologica centrale di Roma; in collaborazione con la Città di Fiumicino e con la Rete scolastica "Progetto Tirreno - Eco-Schools".

"I significativi risultati ottenuti nel 2015, con oltre 10.000 presenze nei fine settimana - si legge in una nota -, hanno motivato quest'anno la scelta di anticipare l'apertura ad aprile, per consentire di visitare il parco archeologico al maggior numero possibile di visitatori".

Il programma di Navigare il Territorio prevede visite guidate, laboratori e attività rivolte a famiglie, a bambini e ragazzi, per scoprire un sito archeologico tra i più importanti dell'Antica Roma. Diverse le iniziative disponibili: dalla biblioteca per raccontare storia e archeologia ai più piccoli, a tour a misura di bambino. Saranno proprio i ragazzi delle scuole della Rete "Progetto Tirreno", supportati da personale specializzato della Soprintendenza, a promuovere percorsi guidati, dedicati ai piccoli dai 3 ai 6 anni.



### VIDEO PIÙ RECENTI



Bertazzoni, azienda di forni 100% made in



Lavoro, Humangest: è un mondo che cambia

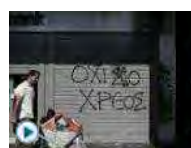

Grecia sempre più in recessione. Le stime



Baretta: più di part-time serve flessibilità

[Tutti i video »](#)

### SCARICA L'APP DI YAHOO FINANZA



#### BATTI IL MERCATO

Segui l'andamento delle quotazioni che ti interessano. Leggi notizie personalizzate e gli aggiornamenti del tuo portafoglio. [Altro »](#)

### ULTIME NOTIZIE DAI MERCATI

- Le trimestrali dei bancari non danno la scossa a Wall Street Trend Online - 44 minuti fa
- Rischi sociali: pagamenti con nfc e la perdita della privacy Trend Online - 52 minuti fa
- Dollaro arretra dopo dati prezzi Usa, ma resta lontano da minimi Reuters - 52 minuti fa
- Flash Usa: sussidi di disoccupazione in calo. Battute le stime Trend Online - 1 ora 8 minuti fa
- Flash Usa: inflazione sotto le attese a marzo Trend Online - 1 ora 12 minuti fa
- Fila: pochi mi conosco ma mi faccio valere Trend Online - 1 ora 28 minuti fa
- Opec: ultima possibilità per un accordo? Trend Online - 1 ora 32 minuti fa
- USA, probabile espansione nel secondo trimestre Trend Online - 1 ora 40 minuti fa
- Dollaro o Ftse Mib: la bussola degli investimenti futuri Trend Online - 1 ora 52 minuti fa
- Panama Papers Atto III: spuntano ancora altri italiani Trend Online - 2 ore 8 minuti fa
- Meno rischio sistemico con Atlante. I bancari su cui esporsi ora Trend Online - 2 ore 49 minuti fa

[Vai all'elenco dei principali indici di Borsa »](#)

Lo trovi su **YAHOO!**

**FERRERO ROCHER**

Scopri "Bello è Buono"

### SPECIALI YAHOO



giovedì 14 aprile 2016

METEO OROSCOPO

**>> Italtpress**  
 Agenzia di Stampa

1988-2016  
**28 anni**  
 di notizie su misura

Direttore Editoriale:  
**Italo Cucci**

Direttore Responsabile:  
**Gaspare Borsellino**

Cerca...

**CALCIO LIVE!**

**>> Crediamo**  
 in uno sport che unisce

HOME AGROALIMENTARE AMBIENTE ARTE & ARCHITETTURA CRONACA ECONOMIA ENERGIA LEGALITÀ MEDNEWS MOTORI POLITICA REAL ESTATE SALUTE SPETTACOLI SPORT TURISMO REGIONALI SPECIALI

14 apr 06:17 - Terrorismo: via a liste passeggeri

Carte clonate, sgominata organizzazione a Roma

Roma, arresti per carte clonate e riciclaggio auto

Dureghello "ad Auschwitz sensazione forte"

Zingaretti visita i campi di Auschwitz e Birkenau

Zingaretti "Torniamo a Vinalta a testa alta"

Agenzia di Stampa Italtpress > Lazio

>> Scarica scheda notiziario

Scrivi alla redazione

LIFESTYLE

**"NAVIGARE IL TERRITORIO", ADR APRE A VISITATORI PORTO CLAUDIO E TRAIANO**



14 aprile 2016

Prende il via la seconda edizione di "Navigare il Territorio" iniziativa promossa da **Aeroporti di Roma**, Fondazione Benetton Studi Ricerche, Soprintendenza speciale per il Colosseo e l'area archeologica centrale di Roma, che permetterà, alle famiglie, di visitare da sabato prossimo al 30 ottobre, nei week end, dalle 11 alle 18 il porto romano imperiale di Claudio e Traiano risalente al II secolo dopo Cristo. Visite guidate, laboratori e attività rivolte alla famiglie ma anche un servizio bus che unirà il Terminal dell'aeroporto di Fiumicino, con servizio

ogni mezz'ora, così da permettere ai passeggeri di poter scoprire questa ricchezza archeologica: "Il progetto - ha detto il direttore generale di **Adr**, Gian Luca Littarru - è apprezzato dai visitatori, che devono essere ambasciatori di ciò che vedono e imparano. Vorremmo estendere la fruibilità anche a chi lavora e ai passeggeri dell'aeroporto, prevediamo qualche migliaio di persone, visto che abbiamo la fortuna enorme di far parte di un territorio di una ricchezza culturale incredibile. Per questo vogliamo promuovere il servizio tra i nostri passeggeri, grazie alla collaborazione con le compagnie di volo, di un bus navetta gratuito, che partirà ogni mezz'ora dal Terminal 3". "Due anni fa Luciano Benetton mi ha detto di venire qui e vedere se la nostra esperienza potesse essere utile a questo territorio - ha spiegato Marco Tamaro, direttore della Fondazione Benetton -. Questa era una struttura aperta solo grazie alla buona volontà di qualche operatore e che non faceva parte del patrimonio della comunità. La mia proposta è stata di farla entrare nel territorio circostante, portare un contagio e quindi collegare l'aeroporto con il porto". "L'iniziativa - ha proseguito Tamaro - nasce come progetto didattico, tutti dicono che bisogna partire dalla scuola ma non tutti lo praticano. Un'attività legata soprattutto al mondo della scuola, sperando che i bambini possano portare anche gli adulti". Il porto, perfettamente conservato e unico esempio ancora esistente, venne fatto costruire dall'imperatore Claudio e permetteva l'attracco contemporaneo di circa 200 navi, estendendosi per quasi 200 ettari. Tra il 112 e il 114 d.C. l'imperatore Traiano lo fece riprogettare dal Apollodoro di Damasco, per renderlo più sicuro e più ampio, con un nuovo bacino di 32 ettari, facendolo diventare uno dei porti più grandi di tutto l'impero. "È il primo segnale di cosa vuol dire una collaborazione fruttuosa tra pubblico e privato - ha detto il direttore dell'area archeologica Renato Sebastiani -. Questo è un luogo eccezionale e il problema era far conoscere questo pezzo di paesaggio con 2000 anni di storia. Abbiamo pensato ai bambini, perchè possano crescere consapevoli che questi sono luoghi da vivere. Oggi viviamo in una Europa che sta attraversando un momento drammatico, Traiano era Andaluso, il suo più grande ingegnere era un siriano e questo era un porto, forse da qui e con i bambini possiamo ripartire per dare un senso che siamo un grande comunità".

(ITALPRESS).

Contratto part time: retribuzione e ferie

Bonus 80 euro per colf e badanti: come ottenere l'agevolazione

Lavoro a Palermo: 5 siti web per cercare lavoro

Mango, il frutto dalle mille virtù

Palermo, cosa vedere in 3 giorni

**Italtpress**  
 Gratis sul tuo smartphone e tablet

Disponibile su App Store

ANDROID APP ON Google play



ITALPRESS

Scarica la brochure

«precedente

Share |

- 14/04/2016 18.03 ROMA: MUNICIPIO XI, VELOCCIA-MARCOZZI "BENE APPROVAZIONE PARCO RUSPOLI"
- 14/04/2016 17.55 SANITÀ: DE LILLO "ZINGARETTI MANTENGA IMPEGNI SU PRECARI"
- 14/04/2016 17.39 SANITÀ: REGIONE LAZIO "STABILIZZAZIONE PRECARI VA AVANTI"
- 14/04/2016 17.32 SANITÀ: PALOZZI "ZINGARETTI ACCELERI SU STABILIZZAZIONE PRECARI"
- 14/04/2016 17.24 CALCIO: VERONA.EMANUELSON"VINCERE COL FROSINONE,CREDIAMO NELLA SALVEZZA"-2-
- 14/04/2016 17.24 CALCIO: VERONA.EMANUELSON"VINCERE COL FROSINONE,CREDIAMO NELLA SALVEZZA"
- 14/04/2016 17.12 ROMA: GENERALE AGOVINO SI COMPLIMENTA CON CARABINIERI OSTIA
- 14/04/2016 16.53 CINEMA: A ROMA CIAK "BLACK BUTTERFLY" CON BANDERAS E RHYS MEYERS-2-
- 14/04/2016 16.53 CINEMA: A ROMA CIAK "BLACK BUTTERFLY" CON BANDERAS E RHYS MEYERS
- 14/04/2016 16.53 SANITÀ: ZINGARETTI "MEDICO DI FAMIGLIA 7 GIORNI SU 7, LAZIO AVANGUARDIA"



**L'INFORMAZIONE LOCALE CAPILLARE E TEMPESTIVA**  
 L'Italtpress dedica un notiziario di oltre cento takes quotidiani al Lazio, cuore pulsante delle istituzioni del Paese: Politica, Pubblica Amministrazione, Economia, Cronaca, Spettacoli, Sport, ma anche un focus su tutti i principali temi della Sanità, del Turismo, dei Trasporti, del mondo

**LA CRONACA**  
 Dalla nera alla bianca, passando anche per la rosa: tutto quanto fa cronaca.

**GLI SPETTACOLI**  
 Prime teatrali, mostre, concerti, rassegne cinematografiche, incontri culturali, gossip. Ma anche recensioni, interviste e commenti. Un tuffo



Fiumicino Comune Cronaca Gn Importanti

# Porti Claudio e Traiano, Montino: “Navigare il territorio è straordinaria occasione per visitare un luogo unico al mondo”

Di **Marta Aloisi** - aprile 14, 2016

14/4/2016 – “I porti di Claudio e Traiano rappresentano un sito di straordinaria bellezza, dal punto di vista storico, archeologico e naturalistico. E **‘Navigare il territorio’** costituisce una grande opportunità per aprire questo immenso patrimonio alla conoscenza di tutti”. Lo afferma il sindaco di Fiumicino, **Esterio Montino**. L’iniziativa, presentata questa mattina e promossa dalla Fondazione Benetton Studi Ricerche, da Aeroporti di Roma e dalla Soprintendenza speciale per il Colosseo e l’area archeologica centrale di Roma, in collaborazione con la Città di Fiumicino e con la Rete scolastica Progetto Tirreno – Eco-Schools, prevede **tutti i fine settimana fino al 30 ottobre, l’apertura dei Porti di Claudio e Traiano dalle 11 alle 18, con visite guidate, laboratori e attività rivolte alle famiglie**.

“Ringrazio tutti i soggetti coinvolti nell’organizzazione – ha affermato il sindaco Montino – ma anche i bambini che partecipano sempre con entusiasmo alle attività. Sul nostro territorio abbiamo 49 plessi scolastici per un totale di circa 11mila studenti. Si tratta di numeri importanti e siamo davvero felici delle risposte avute in passato che, sono certo, si ripeteranno anche in futuro. Basti pensare che dal 2013 ad oggi si sono avuti risultati importanti, come **l’incremento dei visitatori da 2mila a oltre 13mila**. Ci troviamo in un luogo straordinario e unico al mondo, per natura e storia. Vorrei sottolineare il rapporto importante che si è instaurato nel corso di questi 3 anni con la Soprintendenza. Iniziative come quella di oggi sono

## Ultimi Articoli

Porti Claudio e Traiano, Montino: “Navigare il territorio è straordinaria occasione...”

aprile 14, 2016

Il convegno: “Corridoio Colombo, dalle origini alla metro leggera”

aprile 14, 2016

Ostia, operazione “Sub Urbe”, il generale Agovino si complimenta con i...

aprile 14, 2016

CICLISMO – Al via la II edizione di “Dalle Cupole al...”

aprile 14, 2016

SCACCHI – Ostia, disputate le fasi regionali giovanili studentesche

aprile 14, 2016

Ostia, blitz di CasaPound: sigilli alle sedi del Pd chiuse per...

aprile 14, 2016

Roma-Fiumicino e Gra, al via il ripristino dell’illuminazione. Via il rame,...

aprile 13, 2016

## Più letti ultimi 7 giorni

Il convegno: “Corridoio Colombo, dalle origini alla metro leggera”

aprile 14, 2016

Ostia, operazione “Sub Urbe”, il generale Agovino si complimenta con i...

aprile 14, 2016

Roma-Fiumicino e Gra, al via il ripristino dell’illuminazione. Via il rame,...

aprile 13, 2016

IL FATTO – Ciampino, “Il Comune si prepara a trasformare in...”

aprile 13, 2016

sempre apprezzabili nell'ottica della valorizzazione dei Porti di Claudio e Traiano. Questo posto è unico per capacità di attrarre i 'cittadini del mondo', ovvero i milioni di passeggeri che transitano per l'aeroporto. In questo senso è importante l'attivazione del bus che dal T3 arriva ai porti così come quella dell'archeobus, il battello che da sabato partirà dal Ponte 2 giugno per arrivare fino all'approdo inaugurato l'anno scorso. In tutto ciò, nell'ottica di un parco archeologico integrato, speriamo si possa arrivare presto anche agli scavi di Ostia Antica".

TAGS PRIMA

CONDIVIDI Facebook Twitter G+ Pinterest Mi piace 7 tweet

ARTICOLI CORRELATI ALTRO DALL'AUTORE

Il convegno: "Corridoio Colombo, dalle origini alla metro leggera"

Ostia, operazione "Sub Urbe", il generale Agovino si complimenta con i carabinieri di Ostia

CICLISMO - Al via la II edizione di "Dalle Cupole al Mare"



NESSUN COMMENTO

LASCIA UN COMMENTO

Nome:

Email:

Sito Web:

Commento:

Invia il commento

- Avvertimi via e-mail in caso di risposte al mio commento.
- Avvertimi via e-mail alla pubblicazione di un nuovo articolo

Ostia, Sabella: "Ostia come Corleone o Casal di Principe"

aprile 13, 2016

Più polari di sempre

Porti Claudio e Traiano, Montino: "Navigare il territorio è straordinaria occasione..."

aprile 14, 2016

Il convegno: "Corridoio Colombo, dalle origini alla metro leggera"

aprile 14, 2016

Ostia, operazione "Sub Urbe", il generale Agovino si complimenta con i...

aprile 14, 2016

CICLISMO - Al via la II edizione di "Dalle Cupole al..."

aprile 14, 2016

SCACCHI - Ostia, disputate le fasi regionali giovanili studentesche

aprile 14, 2016

METEO

Ostia BB

> Italia > Lazio

**venerdì 15 aprile**

Sereno  
T min.12°C - T max.19°C  
Venti 7 nodi SSO  
Probabilità di pioggia 1%

<b>sab 16</b>	<b>dom 17</b>
14 20°C	16 21°C
<b>lun 18</b>	<b>mar 19</b>
15 20°C	16 23°C
<b>mer 20</b>	<b>gio 21</b>
16 24°C	16 22°C

stampa PDF 3BMeteo.com

CHI SIAMO

NEWSGO.it

NewsGo.it Tutti i diritti riservati Testata giornalistica Aut.Trib. di Tivoli N°9 del 20-10-2014.

SEGUICI





GIORNALE & TV PRIMI IN BUSINESS & FINANZA

Login | Per registrarsi

Per abbonarsi

Newsletter

Status Utente

Home Italia Europa Mondo MF Dow Jones Mercati Strumenti & Analisi Video Motori Tecnologia Lifestyle Opinioni Investimenti

NEWS

14/04/2016 16:03

TUTTE LE NEWS

INDIETRO

MF DOW JONES

# Adr: a Fiumicino parte la nuova edizione di "Navigare il territorio"



VOTA ★★★★★ 0 VOTI

ROMA (MF-DJ)--Tutti i fine settimana, a partire dal prossimo sabato e fino al 30 ottobre, sarà possibile visitare, dalle 11h00 alle 18h00, l'unico porto romano giunto intatto fino al nostro tempo, grazie a "Navigare il Territorio", un'iniziativa promossa dalla Fondazione Benetton Studi Ricerche, da Aeroporti di Roma e dalla Soprintendenza speciale per il Colosseo e l'area archeologica centrale di Roma; in collaborazione con la Città di Fiumicino e con la Rete scolastica "Progetto Tirreno - Eco-Schools".

I significativi risultati ottenuti nel 2015 con oltre 10.000 presenze nei fine settimana, si legge in un comunicato, hanno motivato quest'anno la scelta di anticipare l'apertura ad aprile, per consentire di visitare il parco archeologico al maggior numero possibile di visitatori. Il programma di Navigare il Territorio prevede visite guidate, laboratori e attività rivolte a famiglie, a bambini e ragazzi, per scoprire un sito archeologico tra i più importanti dell'Antica Roma. Diverse le iniziative disponibili: dalla biblioteca per raccontare storia e archeologia ai più piccoli, a tour a misura di bambino. Saranno proprio i ragazzi delle scuole della Rete "Progetto Tirreno", supportati da personale specializzato della Soprintendenza, a promuovere percorsi guidati, dedicati ai piccoli dai 3 ai 6 anni.

I tesori del Porto saranno disponibili anche per i passeggeri del Leonardo da Vinci: nei giorni di apertura infatti, sarà operativa al Terminal 3, livello Partenze, una navetta gratuita per raggiungere il parco archeologico in pochi minuti direttamente dall'aeroporto. Il servizio è stato progettato anche a beneficio dei passeggeri in transito sul Leonardo da Vinci che vogliono sfruttare il tempo tra il volo di arrivo e quello di partenza, visitando gratuitamente un sito di elevato rilievo storico e culturale. All'interno dello scalo, infine, è stato allestito un apposito corner informativo per illustrare ai passeggeri le particolarità del sito archeologico.

"Anche quest'anno abbiamo scelto con grande convinzione di promuovere 'Navigare il territorio', un progetto che nasce da un dialogo positivo tra pubblico e privato - afferma il direttore generale di Adr, Gianluca Littarru - Lavorando con tutti i soggetti coinvolti (Comune, Soprintendenza, Fondazione) siamo riusciti a fare sistema per aprire alla comunità del territorio questo inestimabile parco archeologico".

Littarru ha sottolineato "l'immenso patrimonio storico di cui siamo tutti figli e che dobbiamo assolutamente valorizzare. Per questo abbiamo pensato di offrire un'esperienza del tutto originale ai nostri passeggeri, che partendo dal Terminal T3, livello partenze, tramite una navetta gratuita, potranno arrivare qui in pochi minuti e godere di questo spettacolo prima di prendere il volo. In questo modo il Leonardo da Vinci è in grado di offrire un servizio esclusivo, che nessun altro aeroporto

cerca case e appartamenti

Inserisci comune

TROVA

## Le News più lette

Tutte

1. FtseMib future: spunti operativi per giovedì 14 aprile 14/04/2016
2. Mps accelera sulla cessione degli npl 14/04/2016
3. Veneto Banca, blitz Bce sui grandi azionisti 13/04/2016
4. I titoli destinati a salire in caso di Brexit 14/04/2016
5. Il Ftse Mib storna, acquisti sul Banco Popolare 14/04/2016

## Le News più commentate

Tutte

1. Unicredit: in caduta verso la soglia psicologica dei 3 euro 31/03/2016
2. Dax future: una fisiologica pausa di consolidamento 17/03/2016
3. Dax future: un veloce spunto rialzista 14/03/2016
4. Dax future: supporto in area 9.550-9.535 punti 13/04/2016
5. Dax future: una pericolosa ondata ribassista 06/04/2016

## Le News più votate

Tutte

1. FtseMib future: spunti operativi per venerdì 1 aprile 01/04/2016
2. FtseMib future: spunti operativi per venerdì 8 aprile 08/04/2016

al mondo puo' vantare: uno scenario dell'antica Roma a pochi passi dallo scalo e accessibile gratuitamente. Lavoreremo nelle prossime settimane insieme alle compagnie aeree per informare i passeggeri di questa significativa opportunita'".

rov

(fine)

MF-DJ NEWS



Fiumicino Leonardo Soprintendenza Territorio Adr Navigare

#### Annunci Premium Publisher Network



**Generel**  
Scopri quanto risparmi con Generel  
[Calcola il preventivo!](#)



**Pensionline**  
La pensione integrativa online di Genertellife.  
[Calcola](#)

3. FtseMib future: spunti operativi per giovedì 24 marzo  
24/03/2016
4. FtseMib future: spunti operativi per lunedì 11 aprile  
11/04/2016
5. Scomparso Gianroberto Casaleggio, mente del M5S  
12/04/2016

#### Annunci Premium Publisher Network



**Passa a BinckBank**  
Hai Tempo fino al 30/4: Bonus di 110€ in Commissioni Trading  
[Binck.it/Promo\\_ApriConto](#)



**Nissan QASHQAI.**  
Scopri I vantaggi riservati alla tecnologia Safety Shield®.  
[Scopri l'offerta](#)



**Generel**  
Scopri quanto risparmi con Generel  
[Calcola il preventivo!](#)



Class Editori

MFfashion

Video Center MF

Class Abbonamenti

Supporto

MFUI

Fashion Summit

Video Center IO

Classpubblicità

Norme

ItaliaOggi

Class Life

RadioClassica

Salone dello studente

Help

ClassHorse.TV

Guide di Class

Eccellenza Italia

Campus.it

Faq

Global Finance

ClassMeteo

MFConference

Immobiliare.it

Contattaci

Note sull'utilizzo dei dati

Info panieri MF ITALY

Milano Finanza Interattivo © Milano Finanza Partita IVA 08931350154

## Fiumicino: riapre Portus nei week end



di ANSA

(ANSA) - FIUMICINO, 14 APR - Riapre al pubblico il Parco archeologico dei Porti Imperiali di Claudio e Traiano a Fiumicino, una delle più importanti opere di ingegneria civile del mondo antico. Tutti i fine settimana, a partire da sabato e fino al 30 ottobre, sarà possibile visitare, dalle 11 alle 18, l'unico porto romano giunto intatto fino al nostro tempo, grazie a 'Navigare il Territorio', iniziativa in sinergia tra pubblico e privato, alla 2° edizione. A promuoverla, la Fondazione Benetton Studi Ricerche, Aeroporti di Roma e la Soprintendenza speciale per il Colosseo e l'area archeologica centrale di Roma, in collaborazione con la città di Fiumicino e con la Rete scolastica Progetto Tirreno - Eco-Schools. In programma visite guidate, laboratori per le scuole, attività rivolte a famiglie, a bambini e ragazzi, e visite per i passeggeri del Leonardo da Vinci, che avranno a disposizione una navetta gratuita ogni 30 minuti ed un corner informativo che illustra le particolarità del sito archeologico.

14 aprile 2016

Diventa fan di Tiscali su Facebook  Mi piace < 220 mila

Commenti

Leggi la Netiquette

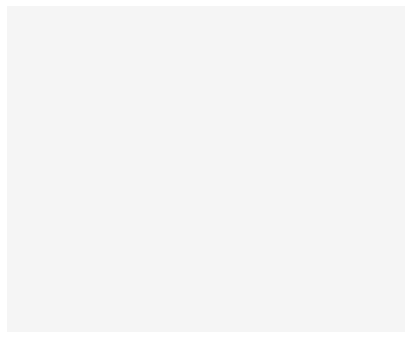

### I più recenti



Padre Vanessa Russo, pena morte per Doina



B&b irregolare all'Esquilino, 1 denuncia



Bimbo precipita da balcone, è grave



Conti pubblici: Zingaretti, Lazio non è più un problema italiano

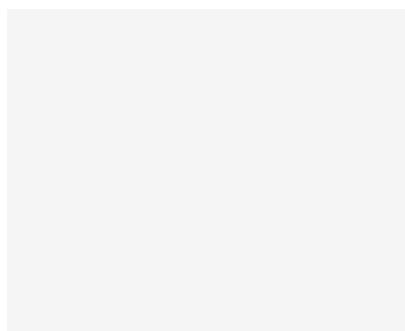

**sportube**  
play your passion

---

NEWS
LIVE
LEGA PRO

## "Navigare il territorio" e i porti imperiali

Giovedì, 14 Aprile 2016 17:40 | dimensione font  | Stampa | Email



"I porti di Claudio e Traiano rappresentano un sito di straordinaria bellezza, dal punto di vista storico, archeologico e naturalistico. E 'Navigare il territorio' costituisce una grande opportunità per aprire questo immenso patrimonio alla conoscenza di tutti". Lo afferma il sindaco di Fiumicino, Esterino Montino.

L'iniziativa, presentata questa mattina e promossa dalla Fondazione Benetton Studi Ricerche, da [Aeroporti di Roma](#) e dalla Soprintendenza speciale per il Colosseo e l'area archeologica centrale di Roma, in collaborazione con la Città di Fiumicino e con la Rete scolastica Progetto Tirreno - Eco-Schools, prevede tutta la fine settimana fino al 30 ottobre, l'apertura dei Porti di Claudio e Traiano dalle 11 alle 18, con visite guidate, laboratori e attività rivolte alle famiglie.

"Ringrazio tutti i soggetti coinvolti nell'organizzazione - ha affermato il sindaco Montino - ma anche i bambini che partecipano sempre con entusiasmo alle attività. Sul nostro territorio abbiamo 49 plessi scolastici per un totale di circa 11mila studenti. Si tratta di numeri importanti e siamo davvero felici delle risposte avute in passato che, sono certo, si ripeteranno anche in futuro. Basti pensare che dal 2013 ad oggi si sono avuti risultati importanti, come l'incremento dei visitatori da 2mila a oltre 13mila. Ci troviamo in un luogo straordinario e unico al mondo, per natura e storia. Vorrei sottolineare il rapporto importante che si è instaurato nel corso di questi 3 anni con la Soprintendenza. Iniziative come quella di oggi sono sempre apprezzabili nell'ottica della valorizzazione dei Porti di Claudio e Traiano. Questo posto è unico per capacità di attrarre i 'cittadini del mondo', ovvero i milioni di passeggeri che transitano per l'[aeroporto](#). In questo senso è importante l'attivazione del bus che dal T3 arriva ai porti così come quella dell'archeoboat, il battello che da sabato partirà dal Ponte 2 giugno per arrivare fino all'approdo inaugurato l'anno scorso. In tutto ciò, nell'ottica di un parco archeologico integrato, speriamo si possa arrivare presto anche agli scavi di Ostia Antica".

### PRIMO PIANO

#### "NAVIGARE IL TERRITORIO" E I PORTI IMPERIALI



porti di Claudio e Traiano rappresentano un sito di straordinaria bellezza, d... [READ MORE](#)

[Avvistato squalo tra Ostia e Fiumicino](#)

[Dalla tutela lo sviluppo della Riserva](#)

[Niente più volantini sui veicoli in sosta](#)

### POLITICS

#### VELLI: INTERROGAZIONE M5S SU FUTURO ADR



Dal consigliere comunale e portavoce del Movimento 5 Stelle Fiumicino, Fabiola V... [READ MORE](#)

[L'assemblea su referendum trivelle](#)

[Chiodi Antonelli: bene la mozione anti erosione](#)

[Ferreri: presto due commissioni Turismo itineranti](#)

### VIDEO



08-02-2016 Hits:185

14 Aprile 2016

**CPS**  
CENTRO  
PRODUZIONE  
SERVIZI

**la Voce**  
Cerveteri, Ladispoli, S. Marinella, Civitavecchia e Lago

**GTV**  
AUDIOVISIVI srl

Cerca...

VAI

Home

Ardea

Pomezia

Anzio

Nettuno

Latina

Aprilia

Lazio

Cerveteri-Ladispoli

Archivio

Ricerca Avanzata

SEI QUI: [HOME](#) / [LAZIO](#) / [LAZIO](#) / [CULTURA](#) / FIUMICINO, PRESENTATA L'INIZIATIVA "NAVIGARE IL TERRITORIO": I PORTI DI CLAUDIO E TRAIANO APERTI TUTTI I WEEK END FINO AD OTTOBRE

## FIUMICINO, PRESENTATA L'INIZIATIVA "NAVIGARE IL TERRITORIO": I PORTI DI CLAUDIO E TRAIANO APERTI TUTTI I WEEK END FINO AD OTTOBRE

ULTIMA MODIFICA IL 14 APRILE 2016\*



"I porti di Claudio e Traiano rappresentano un sito di straordinaria bellezza, dal punto di vista storico, archeologico e naturalistico. E 'Navigare il territorio' costituisce una grande opportunità per aprire questo immenso patrimonio alla conoscenza di tutti".

Queste le parole del sindaco Esterino Montino in occasione dell'odierna presentazione dell'iniziativa presentata questa mattina e promossa dalla Fondazione Benetton Studi Ricerche, da [Aeroporti di Roma](#) e dalla Soprintendenza speciale per il Colosseo e l'area archeologica centrale di Roma, in collaborazione con la Città di Fiumicino e con la Rete scolastica Progetto Tirreno - Eco-Schools. Il progetto prevede che tutti i fine settimana, fino al 30 ottobre, avvenga l'apertura dei Porti di Claudio e Traiano dalle 11 alle 18, con visite guidate, laboratori e attività rivolte alle famiglie. "Ringrazio tutti i soggetti coinvolti nell'organizzazione - ha affermato il sindaco Montino - ma anche i bambini che partecipano sempre con entusiasmo alle attività. Sul nostro territorio abbiamo 49 plessi scolastici per un totale di circa 11mila studenti. Si tratta di numeri importanti e siamo davvero felici delle risposte avute in passato che, sono certo, si ripeteranno anche in futuro. Basti pensare che dal 2013 ad oggi si sono avuti risultati importanti, come l'incremento dei visitatori da 2mila a oltre 13mila. Ci troviamo in un luogo straordinario e unico al mondo, per natura e storia. Vorrei sottolineare il rapporto importante che si è instaurato nel corso di questi 3 anni con la Soprintendenza. Iniziative come quella di oggi sono sempre apprezzabili nell'ottica della valorizzazione dei Porti di Claudio e Traiano. Questo posto è unico per capacità di attrarre i 'cittadini del mondo', ovvero i milioni di passeggeri che transitano per l'[aeroporto](#). In questo senso è importante l'attivazione del bus che dal T3 arriva ai porti così come quella dell'archeoboato, il battello che da sabato partirà dal Ponte 2 giugno per arrivare fino all'approdo inaugurato l'anno scorso. In tutto ciò, nell'ottica di un parco archeologico integrato, speriamo si possa arrivare presto anche agli scavi di Ostia Antica".



Articolo pubblicato nell'edizione numero:1174

CORRIERE DELLA SERA

## ROMA / CRONACA

FIUMICINO

## Il porto di Traiano apre alle visite Luoghi e tempi di un hub imperiale

Tutti i finesettimana dalle 11 alle 18 visite guidate con bambini ed esperti della Soprintendenza. Navette gratuite ogni mezz'ora dal T3 di Fiumicino dove si parcheggia a 2 euro per l'intera giornata

C di ★

(+)



Fiumicino e Roma anche quest'anno unite in un viaggio tra modernità e antichità. A dieci minuti dall'aeroporto riaprono le visite al porto di Traiano, tra i reperti che ospitavano le navi imperiali del II sec. d. C., l'hub più grande del mondo antico. Partendo dal centro della capitale o arrivando da qualsiasi città del mondo, a tre

## CORRIERE DELLA SERA

IMPOSTA TV

### Canone Rai, il Consiglio di Stato boccia il decreto

Riscontrate mancanze, tra cui l'assenza di «un qualsiasi richiamo ad una definizione di apparecchio televisivo»

CORRIERE TV

### L'ultimo saluto a Casaleggio La folla: «Onestà, onestà» [Un coro per capire l'Italia](#)

di Aldo Cazzullo e Nino Luca

Il saluto: «Realizzeremo noi il tuo sogno». E il figlio all'altare: «Non mollate»

ALPI APUANE

### Carrara, frana un costone Due operai intrappolati

di Redazione Online

A Colonnata è franato il costone di una cava: i vigili del fuoco stanno scavando

GLI ESEMPI

### Pensioni, tutte le novità del part-time | [Il lavoro si dimezza, ma la paga no](#)

di Domenico Comegna ed Enrico Marro

L'orario può scendere al 40-60% del tempo pieno, la retribuzione sarà pari al 70%

LA RICERCATRICE UCCISA A GINEVRA

### Una foto, rose e la scrivania bianca: la vita Valentina, uccisa a Ginevra

di Gianni Santucci

Al Centre Medical Universitaire di Ginevra, dove lavorava Valentina Tarallo, la 29enne uccisa a sprangate. E il ricordo degli studenti: «Splendida ragazza»

OMICIDIO NELLA METRO

### Omicidio nella metro, il papà di Vanessa: «Per Doina vorremmo la pena di morte»

di Redazione Roma

Lo sfogo di Giuseppe Russo contro la ragazza che nel 2007 ha assassinato sua figlia: «Per noi quelle foto della Matei sorridente su Facebook sono state una pugnolata»

LO SCANDALO

### Panama Papers, Verdone: «Saprò dimostrare la mia assoluta onestà»

di Annalisa Grandi

«Non ho soldi o immobili a Panama», scrive su Facebook il

chilometri dal Leonardo da Vinci si può compiere un altro viaggio, quello con la storia imperiale dalle coste atlantiche alla penisola arabica. «Navigare il Territorio», che quest'anno alla seconda edizione si svolgerà fino a fine ottobre, offre visite guidate il sabato e la domenica dalle 11 alle 18 al porto fondato da Claudio nel 42 d. C. e ampliato da Traiano in età imperiale.

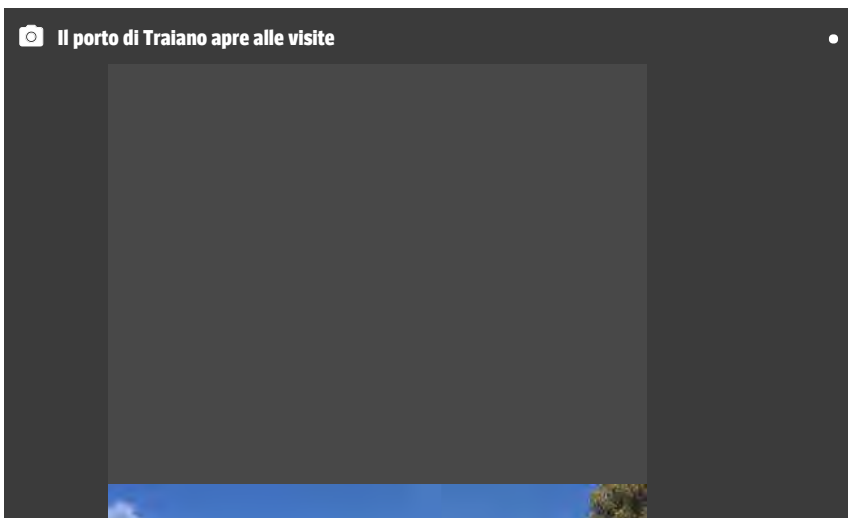

### Visite guidate e navette gratuite

Le visite guidate gratuite permettono di camminare a piedi tra le rovine del porto che è una delle più importanti opere di ingegneria civile del mondo antico, a forma esagonale e della superficie di circa 200 ettari, che permetteva l'attracco contemporaneo di circa duecento navi. Il sito archeologico si può raggiungere in dieci minuti con navette gratuite dal Terminal 3 dell'[aeroporto](#) di Fiumicino, con partenza ogni mezz'ora. Qui si può parcheggiare al multipiano con 2 euro per l'intera giornata (info su [www.adr.it](http://www.adr.it)). All'interno dell'[aeroporto](#) c'è l'area allestita con foto informazioni.

### Il porto più grande del mondo antico

Voluto nel 42 d.C. dall'imperatore Claudio per far fronte alla forte crescita demografica e alle esigenze di approvvigionamento, fu ampliato dall'imperatore Traiano nel II secolo d.C. quando Roma raggiungeva il milione e mezzo di abitanti, era capitale di un impero multietnico e centro politico e motore di un mercato che si estendeva dalle coste atlantiche dell'Europa alla penisola arabica. Traiano tra il 112 e il 114 d. C. fece riprogettare il porto dal famoso architetto Apollodoro di Damasco che propose di scavare interamente sulla terraferma un nuovo bacino di 32 ettari creando così uno dei più grandi porti di tutto l'impero. Il porto si inserisce all'interno di un parco archeologico e naturalistico ricco di fauna e di molteplici varietà naturalistiche con 2300 alberi ad alto fusto.

### La natura e i picnic

Il parco sorge sul terreno di sedimentazione deposita in circa duemila anni che, all'inizio dell'età moderna (XV secolo), era completamente insabbiato e trasformato in palude. Nel 1924 Giovanni Torlonia, con l'intento di trasformare il sito in tenuta agricola modello, bonificò l'area. Le specie impiegate sono quelle tipiche italiane. Le uniche linee estetiche e geometriche riconoscibili sono quelle dei filari di alberi: platano, cipresso, pino leccio, eucalipto, lungo i viali e intorno alla Darsena. All'interno del parco sono permessi i picnic.

### Collaborazione tra Soprintendenza, [Adr](#) e Benetton

L'iniziativa promossa da [Aeroporti di Roma](#), [Fondazione Benetton Studi Ricerche](#), Soprintendenza speciale per il Colosseo e l'area archeologica centrale di Roma, è un esempio di collaborazione tra pubblico e privato. «Le visite sono dedicate a chi è in transit ad attendere due o tre ore un'aereo, come a coloro che vengono da Roma o con i treni o con l'auto che possono lasciare in sosta all'[aeroporto](#)» dichiara il direttore generale di [Adr](#), Gian Luca Littarru. «Lavoreremo insieme alle Compagnie aeree per informare i passeggeri di questa significativa opportunità. Un invito che è stato subito accolto dal presidente dell'Ibar, l'associazione che rappresenta oltre 100 compagnie italiane e straniere in Italia». [Adr](#) sostiene il

regista e attore il cui nome compare nell'elenco dei personaggi coinvolti nello scandalo internazionale. E ribadisce: «Ho sempre pagato le tasse sui miei guadagni»

#### L'INCIDENTE

**A Milano treno travolge due writer: morto igenne russo**

di [Daniele Bennati](#) e [Cesare Giuzzi](#)

Non si sono accorti del treno e sono stati investiti a Greco Pirelli: grave l'italiano

progetto anche per il coordinamento delle visite guidate e per la manutenzione del sito. Inoltre al multipiano dell'aeroporto si può parcheggiare con 2 euro al giorno.

**Bambini messaggeri di cultura**

I bambini il martedì e il giovedì sono portati dalle maestre delle 49 scuole di Fiumicino e dintorni, che in coordinamento hanno organizzato laboratori tra la sabbia, giochi e lezioni di archeologia. Gli studenti della quinta elementare e prima media, inoltre, sono formati per fare da sostegno alle guide della Sovrintendenza ad accompagnare i gruppi nel finesettimana.

**Antico Porto di Traiano**

Visite gratuite tutti i finesettimana

Dalle 11 alle 18

Fino al 30 ottobre

**Fiumicino (a dieci minuti dall'aeroporto)**

Navette gratuite al T3 ogni mezz'ora

Info: [www.navigareilterritorio.it](http://www.navigareilterritorio.it) e su [www.adr.it](http://www.adr.it).

14 aprile 2016 | 16:49  
© RIPRODUZIONE RISERVATA

**DOPO AVER LETTO QUESTO ARTICOLO MI SENTO...**



LEGGI I CONTRIBUTI 0

SCRIVI

ALTRE NOTIZIE

I PIÙ LETTI

I PIÙ COMMENTATI

- 1 Stuprata in un parcheggio, Meloni su Facebook: «Potevo essere io»
- 2 Roma, incendio in un magazzino cinese al Collatino: nessun ferito
- 3 Elezioni, anche Roma tra i Comuni sotto osservazione dell'Antimafia Bindi: «Urgente provvedimento»
- 4 Museo etrusco, recuperati i gioielli rubati nel 2013
- 5 L'idea di Antonio Razzi contro i topi, cinquecentomila gatti dall'Oriente

I PIÙ VISTI

**Inaugurato il mega centro commerciale di Arese**

**Italia's Got Talent, il «ballo delle**



{ Giovedì 14 Aprile 2016 }

**NEWS & EVENTI** | **ULTIM'ORA** | **CRONACA** | **POLITICA** | **ATTUALITÀ** | **COMUNI** | **ECONOMIA** | **CULTURA E SPETTACOLO** | **SPORT**



Home Page | **Pubblicità con noi** | Disclaimer | Copyright | Galleria fotografica | Redazione | Newsletter | Contattaci

Siete su: » [Home page](#) » [Ultim'ora](#) » **Fiumicino, parte la nuova edizione di "navigare il territorio"**

## Fiumicino, parte la nuova edizione di "navigare il territorio"

AdR - Aeroporti di Roma S.p.A.

Oggi, 14:45

Roma -

*Fiumicino, 14 aprile 2016* - Tutti i fine settimana, a partire dal prossimo sabato e fino al 30 ottobre, sarà possibile visitare, dalle 11.00 alle 18.00, l'unico porto romano giunto intatto fino al nostro tempo, grazie a 'Navigare il Territorio' un'iniziativa promossa dalla Fondazione Benetton Studi Ricerche, da [Aeroporti di Roma](#) e dalla Soprintendenza speciale per il Colosseo e l'area archeologica centrale di Roma; in collaborazione con la Città di Fiumicino e con la Rete scolastica 'Progetto Tirreno - Eco-Schools'.

I significativi risultati ottenuti nel 2015, con oltre 10.000 presenze nei fine settimana, hanno motivato quest'anno la scelta di anticipare l'apertura ad aprile, per consentire di visitare il parco archeologico al maggior numero possibile di visitatori.

Il programma di Navigare il Territorio prevede **visite guidate, laboratori e attività rivolte a famiglie**, a bambini e ragazzi, per scoprire un sito archeologico tra i più importanti dell'Antica Roma. Diverse le iniziative disponibili: dalla biblioteca per raccontare storia e archeologia ai più piccoli, da tour a misura di bambino. Saranno proprio i ragazzi delle scuole della Rete 'Progetto Tirreno', supportati da personale specializzato della Soprintendenza, a promuovere percorsi guidati, dedicati ai piccoli dai 3 ai 6 anni.

**I tesori del Porto saranno disponibili anche per i passeggeri del Leonardo da Vinci:** nei giorni di apertura infatti, sarà operativa al Terminal 3, livello Partenze, una navetta gratuita per raggiungere il Parco archeologico in pochi minuti direttamente dall'aeroporto. Il servizio è stato progettato anche a beneficio dei passeggeri in transito sul Leonardo da Vinci che vogliono sfruttare il tempo tra il volo di arrivo e quello di partenza, visitando gratuitamente un sito di elevato rilievo storico e culturale. All'interno dello scalo, infine, è stato allestito un apposito corner informativo per illustrare ai passeggeri le particolarità del sito archeologico.

Con questa seconda edizione, Navigare il Territorio, grazie alla **sinergia tra pubblico e privato**, alla collaborazione tra il mondo delle infrastrutture e dei trasporti e quello della cultura, prosegue nella sua attività di valorizzazione del territorio e di coinvolgimento delle comunità locali, a partire dal patrimonio dei giovani della scuola di Fiumicino.

Tutti i materiali dell'iniziativa, comprese le indicazioni su come partecipare alle attività gratuite, sono disponibili sui siti [www.navigareilterritorio.it](http://www.navigareilterritorio.it) e su [www.adr.it](http://www.adr.it).

### Il Porto Imperiale di Claudio e Traiano, scheda

Considerato una delle più importanti opere di ingegneria civile del mondo antico, con la sua celebre forma esagonale, il Porto di Traiano permetteva l'attracco contemporaneo di circa duecento navi.

Nel II secolo d.C., Roma raggiungeva il milione e mezzo di abitanti, era capitale di un impero multietnico, centro politico e motore di un mercato che si estendeva dalle coste atlantiche dell'Europa alla penisola arabica. La forte crescita demografica e i conseguenti problemi di approvvigionamento indussero l'imperatore Claudio a far costruire, a partire dal 42 d.C., un nuovo scalo marittimo a nord di Ostia, nell'attuale Fiumicino.

Il grande porto, ampio quasi 200 ettari, si mostrò però poco sicuro. L'imperatore Traiano, per risolvere questa situazione, tra il 112 e il 114 d. C., lo fece riprogettare dal famoso architetto Apollodoro di Damasco che propose di scavare interamente sulla terraferma un nuovo bacino di 32 ettari creando così uno dei più grandi porti di tutto l'impero.

Il porto, perfettamente conservato, si inserisce oggi all'interno di un parco archeologico e naturalistico che consente di affiancare, alla visita dei resti storici, anche l'osservazione di avifauna e di molteplici varietà

### Cronaca

Sabato 30 aprile arrivano le orchidee dell'Unicef,

Manziana

↳ Cronaca

Chiusura uffici Equitalia di Tivoli, domani manifestazione dei Consiglieri comunali davanti alla sede di largo Nazioni Unite, Tivoli

↳ Cronaca

Fiat lancia il 'Cult Sharing' con Leo Burnett e BCube, Roma

↳ Cronaca

Dieselgate Volkswagen: i test francesi confermano le anomalie, Roma

↳ Cronaca

MyArty Contest: Ferrari BK lancia la sfida insieme a Cooee, Roma

↳ Cronaca

[Visualizza tutti](#) ➤

### Politica

PERSOMIL: concorso pubblico per l'ammissione al 19° corso biennale di Allievi Marescialli. Aggiornamento, Roma

↳ Istituzioni

PERSOMIL: concorso interno al 14° corso annuale di 210 Allievi Marescialli del ruolo Ispettori dell'Arma dei Carabinieri. Aggiornamento, Roma

↳ Istituzioni

PERSOMIL: Concorso interno per titoli ed esami a 300 posti per l'ammissione al 19° corso Sergenti A.M.. Aggiornamento, Roma

↳ Istituzioni

Oceano Indiano - Antipirateria: esercitazione nell'Oceano Indiano, Roma

↳ Istituzioni

EUNAVFORMED: intervento salvavita da parte del team medico militare, Roma

↳ Istituzioni

[Visualizza tutti](#) ➤

### Attualità

Suicidio carcere Velletri, Olanda e Borrelli:

"L'amministrazione non rimanga a guardare", Velletri

↳ Attualità

Cotani e Folorunsho a LSR: "Ci stiamo preparando al meglio per il derby", Roma

↳ Attualità

Ielpo a LSR: "Inzaghi può far bene. La Lazio ha bisogno dei tifosi", Roma

↳ Attualità

Globo Scarabeo Civita Castellana: Civita saluta la prima stagione in serie A e va in cerca di casa, Monterotondo

↳ Attualità

L'internazionalizzazione al servizio del tessuto imprenditoriale laziale sull'Asse Italia - Tunisia. Presentazione dello Yacht

**Inviaci un comunicato stampa o una dichiarazione**

### Cerca

[Visualizza archivio storico](#)

Seleziona la categoria

Seleziona il comune

**Cerca**

### Comuni

Seleziona il comune

**Cerca**

### Connettiti

#### Seguici su

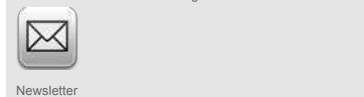

#### Iscriviti alla nostra newsletter

 **Invia** [Privacy](#)

**Inviaci un comunicato stampa o una dichiarazione**

naturalistiche.

### Dal porto al parco. Il paesaggio attuale del porto di Traiano

Il Parco Archeologico è un paesaggio di grandissimo valore culturale e naturale, in cui i resti dell'antico porto si legano al patrimonio arboreo e agli specchi d'acqua, in una unità armonica resa suggestiva dalle tracce del tempo e dall'ambiente creato con la bonifica delle paludi nei primi decenni del 1900.

Il parco sorge sul terreno di sedimentazione depositatosi in circa duemila anni che, all'inizio dell'età moderna (XV secolo), era ormai completamente insabbiato e trasformato in palude. Nel 1924 Giovanni Torlonia, con l'intento di trasformare il sito in tenuta agricola modello, bonificò l'area. Le specie impiegate sono quelle tipiche italiane. Le uniche linee estetiche e geometriche riconoscibili sono quelle dei filari di alberi: platano, cipresso, pino leccio, eucalipto, lungo i viali e intorno alla Darsena.

Il criterio adottato dallo Stato per l'intervento di riqualificazione dell'area come Parco Archeologico Naturalistico (1997-1998) è stato quello di consentire la lettura dell'antico porto nel rispetto e nella valorizzazione dell'importante patrimonio vegetazione, favorendo l'evoluzione naturale del paesaggio. Nelle aree dove prima c'era il mare è stata scelta una vegetazione bassa a prato per consentire la spazialità dello sguardo e l'idea delle acque nel bacino portuale.

Un accorgimento simile, ma con applicazione quasi opposta, è stato adottato nell'antica Darsena dove è stata mantenuta la vegetazione palustre composta da canne che, ondeggando al vento, potessero ricordare il movimento e il rumore del mare. Un indicatore importante è costituito nell'area dalle specie di licheni. Bioindicatori della qualità dell'aria, sia con la loro presenza e, ancor più, con la loro assenza, sono specie in grado di fornire informazioni importanti di un parco che costituisce un polmone verde all'interno di un territorio molto antropizzato.

Il contenuto è stato pubblicato da [AdR - Aeroporti di Roma S.p.A.](#) in data 13 aprile 2016. La fonte è unica responsabile dei contenuti. Distribuito da Public, inalterato e non modificato, in data 14 aprile 2016 12:45:42 UTC.

Il documento originale è disponibile all'indirizzo:

<http://www.adr.it/viewer?>

[p\\_p\\_id=3\\_WAR\\_newsportlet&p\\_p\\_lifecycle=0&p\\_p\\_state=normal&p\\_p\\_mode=2&p\\_p\\_col\\_pos=1&p\\_p\\_col\\_count=2&\\_3\\_WAR\\_newsportlet\\_jspPage=/html stampa](http://www.adr.it/viewer?p_p_id=3_WAR_newsportlet&p_p_lifecycle=0&p_p_state=normal&p_p_mode=2&p_p_col_pos=1&p_p_col_count=2&_3_WAR_newsportlet_jspPage=/html stampa)

[Fonte: Roma OnLine]



[Mi piace](#)  [Tweet](#)

Condividi su: [Facebook](#) [Twitter](#) [LinkedIn](#) [Google+](#) [YouTube](#) [RSS](#)

### Ultime notizie

- Sabato 30 aprile arrivano le orchidee dell'Unicef, [Cronaca](#), [Manziana](#)
- Suicidio carcere Velletri, Olanda e Borrelli: "L'amministrazione non rimanga a guardare", [Attualità](#), [Velletri](#)
- Nike JUNIOR INTERNATIONAL Nottingham Liucci ai quarti, [Tennis](#), [Roma](#)
- Chiusura uffici Equitalia di Tivoli, domani manifestazione dei Consiglieri comunali davanti alla sede di Largo Nazioni Unite, [Cronaca](#), [Tivoli](#)
- Cotani e Folorunsho a LSR: "Ci stiamo preparando al meglio per il derby", [Attualità](#), [Roma](#)
- Il Salone del Mobile di Milano trasforma un manifesto in una scultura grazie a Lorenzo Marini Group, [Cultura e Spettacolo](#), [Roma](#)
- Fiat lancia il 'Cult Sharing' con Leo Burnett e BCube, [Cronaca](#), [Roma](#)
- PLOVDIV CUP 2016 Guerrieri vola in semifinale, [Tennis](#), [Roma](#)

[Altre notizie](#)

### Mappa

[Calcola percorso in auto](#)

[Med Festival Blue Tunisia - Lazio International, Roma](#)

[Attualità](#)

[Visualizza tutti](#)

### Economia

[Contratto Integrativo Regionale concernente l'applicazione dell'art. 9 del CCNL 2006/09 Comparto Scuola, Roma](#)

[Economia](#)

[A4 Milano-Brescia PER DIECI GIORNI CHIUSA l'entrata di DALMINE, Roma](#)

[Economia](#)

[A11 Firenze-Pisa Nord QUESTA NOTTE CHIUSA l'uscita di PISTOIA, Roma](#)

[Economia](#)

[A4 Milano-Brescia giovedì NOTTE CHIUSA l'entrata di SESTO s.giovanni, Roma](#)

[Economia](#)

[A1 Milano-Napoli giovedì MATTINA CHIUSO il RACCORDO SASSO MARCONI - s.s.64 NUOVA PORRETTANA, Roma](#)

[Economia](#)

[Visualizza tutti](#)

### Cultura e Spettacolo

[Il Salone del Mobile di Milano trasforma un manifesto in una scultura grazie a Lorenzo Marini Group, Roma](#)

[Cultura e Spettacolo](#)

["Colori profondi del Mediterraneo" al Museo di Zoologia, Roma](#)

[Cultura e Spettacolo](#)

[Grigory Sokolov in recital, Roma](#)

[Cultura e Spettacolo](#)

[John De Leo & La Grande Abarasse Orchestra, Roma](#)

[Cultura e Spettacolo](#)

[Alphonse Mucha. Tra Art Nouveau e Utopia, Roma](#)

[Cultura e Spettacolo](#)

[Visualizza tutti](#)

### Sport

[Nike JUNIOR INTERNATIONAL Nottingham Liucci ai quarti, Roma](#)

[Tennis](#)

[PLOVDIV CUP 2016 Guerrieri vola in semifinale, Roma](#)

[Tennis](#)

[Paire BOCCIATO, THIEM rimandato Solo Monfilis passa il test dei talenti, Roma](#)

[Tennis](#)

[TORINO CHALLENGER Le wild card assegnate dal Settore Tecnico, Roma](#)

[Tennis](#)

[BARLETTA CHALLENGER Naso cede al secondo turno a Ymer Ai quarti restano Giannessi e Sonogo, Roma](#)

[Tennis](#)

[Visualizza tutti](#)

### Salute

[Resoconto 1° Congresso sul Glaucoma dal titolo "Tra attualità ed antichità" svolto a Tivoli, Roma](#)

[Salute](#)

[Palombara Sabina - Tour 2016 della Manifestazione "Animale...a Chi???", Roma](#)

[Salute](#)

[Rinnovo/Rilascio esenzioni ticket in base al reddito codici E01 E02 E03 E04, Roma](#)

[Salute](#)

[Avviso Pubblico - Costituzione Elenchi Imprese ai sensi deliberazione n. 136 DEL 16/03/2016. Proroga..., Roma](#)

[Salute](#)



Seguici:

## Fiumicino: Adr, parte nuova edizione di 'Navigare il territorio'

Seguici:

Roma, 14 par. (AdnKronos) - Tutti i fine settimana, a partire dal prossimo sabato e fino al 30 ottobre, sarà possibile visitare, dalle 11.00 alle 18.00, l'unico porto romano giunto intatto fino al nostro tempo, grazie a "Navigare il Territorio" un'iniziativa promossa dalla Fondazione Benetton Studi Ricerche, da Aeroporti di Roma e dalla Soprintendenza speciale per il Colosseo e l'area archeologica centrale di Roma; in collaborazione con la Città di Fiumicino e con la Rete scolastica "Progetto Tirreno - Eco-Schools". I significativi risultati ottenuti nel 2015, con oltre 10.000 presenze nei fine settimana, hanno motivato quest'anno la scelta di anticipare l'apertura ad aprile, per consentire di visitare il parco archeologico al maggior numero possibile di visitatori. Il programma di Navigare il Territorio prevede visite guidate, laboratori e attività rivolte a famiglie, a bambini e ragazzi, per scoprire un sito archeologico tra i più importanti dell'Antica Roma. Diverse le iniziative disponibili: dalla biblioteca per raccontare storia e archeologia ai più piccoli, a tour a misura di bambino. Saranno proprio i ragazzi delle scuole della Rete "Progetto Tirreno", supportati da personale specializzato della Soprintendenza, a promuovere percorsi guidati, dedicati ai piccoli dai 3 ai 6 anni.

[Salva questo articolo in PDF](#)

[Altre notizie](#) | [Vedi ultimi commenti](#)

[Tweet](#)

Seguici:

[newsletter](#)

### Guide Legali

- Guide Diritto Civile
- Guida procedura civile
- Guide diritto penale
- Guide procedura penale

- Guida infortunistica
- Guida al condominio

[Newsletter](#)

[Contatti](#) | [La redazione](#) | [Pubblicità](#) | [News per il tuo sito](#) | [Feed rss](#)

© Copyright 2001 - 2016 Studiocataldi.it - Quotidiano giuridico

[Mappa del sito](#) - [Informativa sulla privacy](#)

SELECT id\_news, promo, bannerlaterali, barra25, modal, getsite, foobar FROM evidenza;



Seguici:

Guide Legali

- Guide Diritto Civile
- Guida procedura civile
- Guide diritto penale
- Guide procedura penale

## Fiumicino: Adr, parte nuova edizione di 'Navigare il territorio' (2)

Seguici:

(AdnKronos) - I tesori del Porto saranno disponibili anche per i passeggeri del Leonardo da Vinci: nei giorni di apertura infatti, sarà operativa al Terminal 3, livello Partenze, una navetta gratuita per raggiungere il Parco archeologico in pochi minuti direttamente dall'aeroporto. Il servizio è stato progettato anche a beneficio dei passeggeri in transito sul Leonardo da Vinci che vogliono sfruttare il tempo tra il volo di arrivo e quello di partenza, visitando gratuitamente un sito di elevato rilievo storico e culturale. All'interno dello scalo, infine, è stato allestito un apposito corner informativo per illustrare ai passeggeri le particolarità del sito archeologico. Con questa seconda edizione, Navigare il Territorio, grazie alla sinergia tra pubblico e privato, alla collaborazione tra il mondo delle infrastrutture e dei trasporti e quello della cultura, prosegue nella sua attività di valorizzazione del territorio e di coinvolgimento delle comunità locali, a partire dal patrimonio dei giovani della scuola di Fiumicino.

[Salva questo articolo in PDF](#)

[Altre notizie](#) | [Vedi ultimi commenti](#)

[Tweet](#)

Seguici:

[newsletter](#)

- Guida infortunistica
- Guida al condominio

[Newsletter](#)

[Contatti](#) | [La redazione](#) | [Pubblicità](#) | [News per il tuo sito](#) | [Feed rss](#)

© Copyright 2001 - 2016 Studiocataldi.it - Quotidiano giuridico

[Mappa del sito](#) - [Informativa sulla privacy](#)

SELECT id\_news, promo, bannerlaterali, barra25, modal, getsite, foobar FROM evidenza;